

**Vacances
passion**
Le coup de cœur!

Automne/
hiver/printemps
2020-2021



passionnément
mes idées
vacances !

Villages vacances, résidences locatives, chalets...

www.vacances-passion.org

Découvrez vos destinations vacances





À LA MER



À LA CAMPAGNE



À LA MONTAGNE



À L'INTERNATIONAL



EN VILLE



Sommaire



Vosges

Gérardmer	56
La Bresse	56

Auvergne

Super-Besse N	57
Vic-sur-Cère	58

Alpes-de-Haute-Provence

La Foux d'Allos	58
Pra-Loup 1 500	59

Hautes-Alpes

1 Serre-Chevalier	28
2 Les Orres	61
3 Orcières 1 850	60
4 Risoul	59

Isère

1 Les Deux-Alpes N	61/62
2 Auris-en-Oisans	62

Savoie

1 Arêches	22
2 Arc 1 600	71
3 Aussois	67
4 Brides-les-Bains	70
5 Courchevel	26
6 Doucy/Valmorel	79
7 Flumet	74
8 Hauteluce/Les Saisies	77
9 La Féclaz	78
10 La Norma	67
11 La Plagne	72/73
12 La Toussuire	66

13 Le Corbier	65
14 Les Saisies	78
15 Méribel-Mottaret	71
16 Montchavin	73
17 Notre-Dame-de-Bellecombe	77
18 Peisey-Vallandry	72
19 Pralognan-la-Vanoise	69
20 St-François-Longchamp	74/75
21 Saint-Jean-d'Arves	64
22 Saint-Sorlin-d'Arves	63
23 Tignes	76
24 Val-Cenis	70
25 Valloire	24/65
26 Valmeinier	68

Haute-Savoie

1 Combloux N	82
2 Flaine	81
3 Les Contamines-Montjoie	82
4 Les Gets	81
5 Onnion	20
6 Samoëns	80
7 Saint-Jean-d'Aulps	18
8 La Clusaz	79

Jura

Les Moussières	16
----------------	----

Pyrénées

Ax 3 Domaines	85
Cauterets	86
Font-Romeu	83
Gourette	87
Les Angles	83
Loudenvielle	86
Luchon	84
Peyragudes	87
Saint-Lary Village	30

Andorre

Pas de la Casa	88
----------------	----

Suisse

Zinal	88
-------	----



Ardes-sur-Couze	48
Azay-le-Rideau	89
Bergheim	90
Chinon	89
Damvix	46
Labeaume	50



Corse	
Belgodère	94

Côte d'Azur

Le Lavandou	32
Le Pradet	36
Mandelieu/Cannes	94
Saint-Mandrier	93
Saint-Raphaël	34
Six-Fours-les-Plages	93

Aquitaine - Pays basque

Arès	92
Léon	38

Charente-Maritime

Île de Ré/Le Bois-Plage	44
Île d'Oléron/Saint-Trojan	42
Meschers-sur-Gironde	40

Bretagne

Cancale	91
Crozon/Morgat	92
Sables-d'Or-les-Pins/Fréhel	91

Normandie

Le Tréport	90
------------	----



Paris	53
Saint-Ouen	52

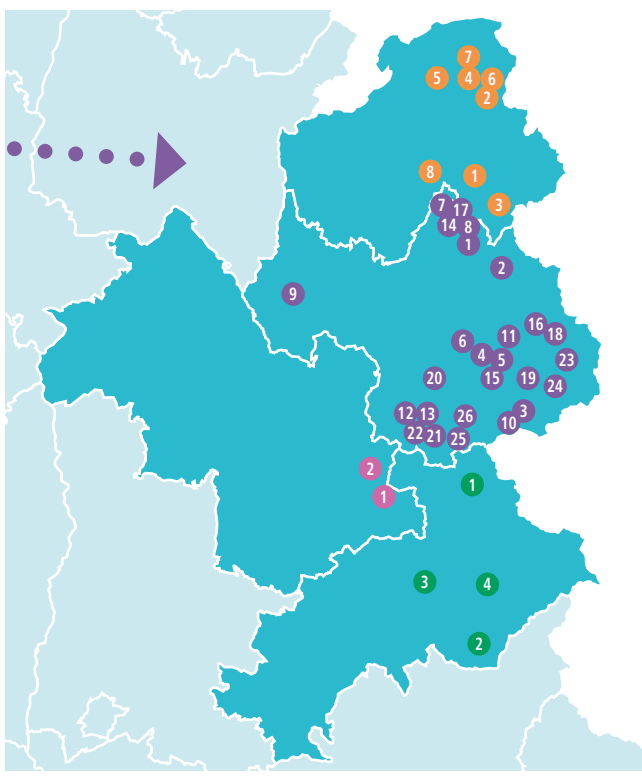



Cet hiver, ressourcez-vous dans nos villages

Seul, en couple, en famille ou entre amis, pour des vacances en mode repos, sensation ou découverte, nous avons la formule qu'il vous faut.



Vacances
passion
Nos villages

P. 16 à 53



VOS VACANCES SUR MESURE :
nuit + petit déjeuner, repas
à la demande, forfait pension complète,
demi-pension ou tout compris,
composez vous-même votre séjour,
qu'elle qu'en soit la durée.

Formule LOCATION

Votre séjour en LOCATION
dans un village Vacances passion :
les vacances sans horaires
ni contraintes où liberté rime
avec improvisation.

Formule HÔTELIÈRE

Votre séjour à la nuit, au sein
de nos résidences hôtelières pleines
de charme et idéalement situées
pour profiter de vos vacances.

Choisissez Vacances passion en toute tranquillité !

Afin de garantir votre sécurité et celle de ses collaborateurs, Vacances passion s'engage à mettre en place des mesures d'hygiène et de protection renforcées conformément aux recommandations des autorités publiques.

Vous pouvez consulter notre charte sécurité et l'ensemble de nos dispositifs sanitaires sur notre site www.vacances-passion.org.



... ou chez nos partenaires

- Une sélection de chalets, maisons et appartements en location triés sur le volet, que vous ayez envie de neige, de grand air ou de plage.
- Un choix important de destinations au pied des pistes pour profiter au maximum de vos vacances.
 - Une présence sur la quasi-totalité des domaines skiabls alpins.

Vos séjours
Location

P. 56 à 94

Un vaste réseau sélectionné avec soin pour vous proposer une gamme de destinations toujours plus complète.



... ou lors
d'un circuit
à l'étranger
P. 96 et 97

Week-end, city break ou long courrier, des séjours autour du monde plébiscités par nos clients pour leur excellent rapport qualité/prix.



Créez vos vacances **"sur mesure"**
en faisant votre choix :

1



La durée de vos vacances

1, 2, 3, 4 nuits...
1 ou 2 semaines...
10 jours...

2



Votre hébergement

Choisissez
le logement
qui vous convient
le mieux.

3



Votre restauration

- ✓ Nuit avec petit déjeuner
- ✓ Repas à la carte

✓ Forfait demi-pension

✓ Forfait pension complète



Testez la formule Flexipass
sur www.vacances-passion.org

Avec Vacances passion,
vous construisez
 vos vacances
 selon vos besoins et vos envies.

Toujours inclus

Quelles que soient les options choisies,
 le Flexipass comprend :

4



Vos services en option

- ✓ Formule VIP
- ✓ Animal de compagnie
- ✓ Navette
- ✓ Location de skis



- ✓ les clubs pour les enfants*



- ✓ l'animation pour les adultes et la famille*



- ✓ tous les engagements de la charte Vacances passion (voir page 11)

*selon dates et horaires d'ouverture.





Vivez pleinement vos vacances...

Profitez des animations

En journée comme en soirée, nous vous offrons des moments riches en jeux, en sports, en découvertes et en rencontres, en compagnie de nos animateurs :

- ambiance conviviale et 100 % détente,
- activités sportives au choix avec des moniteurs confirmés,
- découverte du patrimoine local.

Le soir : soirées cabaret, karaoké, concert ou spectacle.

Découvrez nos régions !

Les vacances, c'est aussi l'occasion de faire des découvertes ! Pour que cette exploration soit inoubliable, nous offrons même des sorties accompagnées qui vous permettront de connaître les lieux, les cultures, les spécialités culinaires, l'artisanat local. Nos guides adorent faire découvrir leur région !

Côté détente

Profitez des infrastructures du village : bar, ludothèque, piscine, équipements sportifs...

Nos loisirs à thème

En plus des animations incluses, certains villages vacances proposent des loisirs à thème à tarifs préférentiels. L'occasion de découvrir une activité locale et originale.

Ex. : initiation au ski de randonnée à Arêches (p. 22).

Vos espaces bien-être

Au sein de nos villages ou à proximité, venez vous relaxer lors d'un moment spa entre sauna, hammam, massages et bain à bulles... La douceur, le calme et la détente sont au rendez-vous.

- Arêches (Savoie) p. 22
- Ardes-sur-Couze (Puy-de-Dôme) p. 48
- Saint-Lary (Hautes-Pyrénées) p. 30
- Serre-Chevalier (Hautes-Alpes) p. 28
- Valloire (Savoie) p. 24





Vos enfants sont à la fête

Vacances passion propose des activités ludiques, sportives et créatives aux enfants et adolescents en fonction de leur âge. Parce qu'à chaque âge correspondent un moment de la vie et des besoins particuliers, vos enfants sont répartis par groupes afin de mieux répondre à leurs spécificités. Nous nous assurons qu'ils s'amusez tout au long de leur séjour, vous pouvez ainsi profiter l'esprit léger.

Moins
de **3** ans

Un club adapté à l'accueil et à l'éveil des plus petits

Vos bouts de chou, dès 3 mois, sont dorlotés, et le programme qui leur est réservé respecte leur rythme bien particulier. Possibilité de repas encadrés par nos animateurs spécialisés.



De **3** à **5** ans

De **6** à **11** ans

Des vacances pour faire le plein de nouveaux copains !

Un programme riche en découvertes, en sports, en sorties et en nouvelles amitiés avec des animations en relation avec le lieu et l'environnement du village.



De **12** à **17** ans

Des vacances en mode liberté pour les ados

Un programme défini en concertation avec les jeunes : ils prennent rendez-vous avec leurs animateurs en début de séjour pour participer aux activités de leur choix. Nous répondons ainsi à leur besoin de s'affirmer et de se responsabiliser.



Enchantez vos papilles !

Les plaisirs de la table font partie intégrante de vacances réussies. Chez Vacances passion, les chefs ont donc une mission de la plus haute importance : vous régaler et vous impressionner. Ils y réussissent admirablement bien en cuisinant des produits pleins de saveurs, agrémentés de spécialités régionales pour composer des mets qui enchanteront vos sens.



Petit déjeuner

Quoi de mieux qu'un bon petit déjeuner pour commencer la journée ? Dès le matin, nos chefs sont aux petits soins pour réveiller vos papilles en douceur :

- thé, café ou chocolat bien chaud,
- des fruits frais et des jus de fruits,
- des viennoiseries au bon pain frais du boulanger, en passant par les œufs, les fromages, les laitages et toutes sortes de céréales.

Déjeuner et dîner

Découvrez ce que la région fait de meilleur. Nos chefs adorent tout autant cuisiner des spécialités locales que des produits exotiques pour transformer vos repas en véritables expéditions gourmandes :

- nos menus sont variés, équilibrés et savoureux avec vin à discrétion (à déguster avec modération) sur tous nos villages,
- des repas régionaux pour vous faire découvrir les produits locaux issus de circuits courts,



- des horaires souples pour s'adapter à votre rythme de vacances,
- les petits prendront autant de plaisir à passer à table que les grands :
 - chaises hautes et mixeurs à disposition pour leur confort,
 - délicieux goûters destinés aux enfants inscrits en pension complète et demi-pension.

Repas en buffet à volonté pour vous offrir une plus grande liberté d'horaires ou servis à table dans le cadre convivial de nos restaurants et de nos terrasses, ou bien encore sous forme de paniers-repas pour vos excursions. Vous allez vous régaler !





Partez l'esprit tranquille

Les villages Vacances passion qui affichent le logo de la "charte qualité" s'engagent à appliquer chacune des règles qui la déterminent. Une charte qu'ils ont eux-mêmes contribué à rédiger, qui définit ce que nous sommes : une organisation dont l'ambition principale est de faire toujours plus et toujours mieux pour que votre séjour soit remarquable.

Dans les villages signataires de la charte qualité	Formule Flexipass (nuit + petit déjeuner, demi-pension, pension complète)	Formule location (dans les villages Vacances passion)	Formule hôtelière (dans les résidences Vacances passion)
ACCUEIL			
Réunion d'accueil en début de séjour*	☺	☺	-
Cocktail de bienvenue	☺	☺	-
Lits faits à votre arrivée	☺	-	☺
Hébergement disponible du 1 ^{er} jour 17 h au dernier jour 10 h	☺	☺	☺
Information touristique avec présence quotidienne à l'accueil	☺	☺	☺
REPAS			
Petit déjeuner inclus	☺	-	-
Premier repas inclus : dîner (en pension complète et demi-pension)	☺	-	-
Dernier repas inclus : petit déjeuner	☺	-	-
Un repas régional au moins par semaine (en pension complète et demi-pension)	☺	-	-
Panier-repas de remplacement sans supplément (en pension complète et demi-pension)	☺	-	-
ANIMATION			
En journée et en soirée (selon les dates indiquées)	☺	☺	-
PRATIQUE			
Prêt de lit, draps, baignoire et chaise bébé	☺	☺	☺
Laverie à disposition	☺	☺	☺
Prêt de fer et table à repasser	☺	☺	☺
Accès Internet	☺	☺	☺
Ménage de fin de séjour (sauf cuisine et vaisselle)	☺	-	☺
Linge de toilette	☺	-	☺
TARIFS			
Pas de caution (hors prêt de matériel ou hébergement avec cuisine et vaisselle)	☺	-	-
Supplément chambre individuelle 140 € max./semaine	☺	-	☺
Tarifs spéciaux pour les moins de 12 ans	☺	-	-
Caution de 200 € max. (hors pension complète)	☺	☺	-

* hors mini-séjours

VOS SERVICES EN OPTION

- VIP** **Formule VIP en Flexipass** (ménage quotidien réalisé)
 logement 2/3 pers. : + 80 €/semaine,
 logement 4/5 pers. : + 106 €/semaine,
 logement 6/7 pers. : + 132 €/semaine.
- VIP** **Formule VIP en location** (draps et linge de toilette fournis + lits faits à l'arrivée + ménage de fin de séjour réalisé sauf coin-cuisine)
 location 2/3 pers. : + 115 €/séjour,
 location 4/5 pers. : + 174 €/séjour,
 location 6/7 pers. : + 230 €/séjour.
- Confort +** **Formule Confort + en location** (draps et linge de toilette fournis, lits faits à l'arrivée) : 16 €/pers./séjour.

ET AUSSI

En Flexipass

- Réservez votre déjeuner pour une arrivée en matinée (sur réservation et avec participation).

En location

- Panier garni à l'arrivée 12 €/pers. (sur réservation),
- Repas à l'arrivée commandé d'avance (sur réservation et avec participation),
- Panier-repas le jour du départ (sur réservation et avec participation),
- Livraison des courses sur le village à 20 h, le premier soir. 🛒

Vos vacances citoyennes et éco-responsables

Souvent originaires de la région qui vous accueille, les équipes de Vacances passion sont, depuis toujours, très impliquées dans la protection de l'environnement.

Durant vos vacances, elles sauront vous faire partager leur passion pour leur région et l'envie de la protéger, pour notre plus grand bénéfice collectif et la qualité de votre séjour.



Une production locale

Au sein de nos villages vacances, nous avons développé une restauration durable et responsable afin de réduire le gaspillage alimentaire.

Vous pourrez désormais consommer local avec des produits issus de l'agriculture biologique dans nos restaurants grâce à nos partenariats qui favorisent l'économie de proximité et les produits régionaux.

Une démarche qui allie harmonieusement **découverte** et **écoresponsabilité**.

Faites de belles rencontres

Profitez de vos vacances pour découvrir des personnes de tous horizons, et faire des rencontres qui marqueront vos vacances, et pourquoi pas votre vie.



Nos villages vacances adoptent des actions en faveur de l'insertion et de l'accueil des personnes en situation de handicap, notamment grâce aux logements qui accueillent les personnes à mobilité réduite (PMR).





Coup de pouce

Des vacances accessibles à tous

Nos offres spéciales permettent au plus grand nombre de partir pour des vacances de rêve quel que soit leur budget.

Early Booking !

Réservez tôt et vous pourrez profiter de 10 % à 20 % de réduction dans certains villages.

Offre fidélité !

Si vous êtes déjà partis avec Vacances passion depuis le 1^{er} septembre 2019. Offre réservée aux adhérents ne bénéficiant d'aucune aide aux vacances (CE, CAF, mairie, organismes sociaux) et non cumulable avec une autre offre ou promotion (si plusieurs réductions sont possibles, la plus avantageuse est appliquée). Offre réservée aux séjours de 7 nuits minimum et valable uniquement sur les villages Vacances passion (p. 16 à 53).

Jusqu'à 20 % de réduction sur la 2^e semaine ! Génial !

À certains endroits, la deuxième semaine coûte moins cher que la première.
Notre objectif : vous en donner toujours plus.

Des réductions pour les familles nombreuses

Certains villages offrent des réductions substantielles aux familles dès le premier ou le deuxième enfant ; 50 % de réduction pour le premier enfant si 2 adultes inscrits ; gratuité pour le deuxième enfant si 2 adultes inscrits.

Nous avons le sens de la famille !

** Dans les villages qui le mentionnent uniquement.*

Comité social et économique*

Les comités sociaux et économiques peuvent demander leur "code partenaire" Vacances passion.

Une fois obtenu, vous bénéficiez de 10 % de réduction sur votre séjour.

** Dans les villages signalés "offre CSE" uniquement.*



BÉNÉFICIEZ DES MEILLEURS PRIX EN RÉSERVANT SIMULTANÉMENT VOTRE MATÉRIEL DE SKI ET VOTRE SÉJOUR

- LES PLUS GRANDES MARQUES
- PLUS DE **245 MAGASINS** PROCHES DE VOTRE HÉBERGEMENT
- DES PACKS DE SKI POUR **TOUTE LA FAMILLE** ET POUR **TOUS LES NIVEAUX**

<p>Ski Pack Classic</p> <p>Un matériel tolérant et confortable pour mettre en confiance et progresser</p> <p>Skis TECNO PRO PULSE 7 ELW110 + chaussures NORDICA CRUISE RTL 80 + bâtons</p>	<p>Ski Pack Premium</p> <p>La performance en toute sécurité pour skieur intermédiaire</p> <p>Skis SALOMON S/FORCE X6 + L10 GW + chaussures NORDICA CRUISE RTL 80 + bâtons</p>	<p>Ski Pack Expert</p> <p>Sensations et plaisir garantis pour skieurs exigeants</p> <p>Skis ATOMIC REDSTER XT + FT 10 GW + chaussures ATOMIC HAWX MAGNA R90 + bâtons</p>	<p>Ski Pack Excellence</p> <p>Le must de l'innovation technologique pour tout skieur</p> <p>Skis HEAD I Shape Rebels + PR 10 GW + chaussures SALOMON S/PRO XR + bâtons</p>	<p>Snowboard Pack Adulte</p> <p>Une board polyvalente et tout terrain</p> <p>Snowboard ROSSIGNOL EXP REGULAR + chaussures SALOMON FACTION RTL BOA</p>	<p>Ski Pack Kid (jusqu'à 6 ans inclus)</p> <p>Confort et sécurité pour les plus petits</p> <p>Skis TECNO PRO SNOW TEAM XS + J CW45 J75 + chaussures HEAD Z2 + bâtons</p>	<p>Ski Pack Junior (de 7 à 11 ans inclus)</p> <p>Des skis pour progresser en toute sécurité</p> <p>Skis NORDICA TEAM J RACE FDT + JR 4,5 ou K2 LUV BUG + FDT 4,5 + chaussures HEAD Z2 + bâtons</p>	<p>Snowboard Pack Junior (jusqu'à 11 ans inclus)</p> <p>Une board polyvalente et tout terrain</p> <p>Snowboard FIREFLY DELIMIT 2 RTL + chaussures SALOMON FACTION RTL BOA</p>
---	--	---	---	--	---	---	--

Les changements de catégories sont possibles avec supplément et selon les disponibilités, à voir sur place. Tous nos tarifs "Pack" comprennent : les skis, les chaussures, les bâtons ou les surfs et les chaussures. RCS Évry B 964 201 149 - Photos non contractuelles.

PACKS/6 jours en €	STATIONS GROUPE 1				STATIONS GROUPE 2				STATIONS GROUPE 3				STATIONS GROUPE 4			
	Basse saison		Haute saison		Basse saison		Haute saison		Basse saison		Haute saison		Basse saison		Haute saison	
	Pack complet	Skis + bâtons ou surf seul	Pack complet	Skis + bâtons ou surf seul	Pack complet	Skis + bâtons ou surf seul	Pack complet	Skis + bâtons ou surf seul	Pack complet	Skis + bâtons ou surf seul	Pack complet	Skis + bâtons ou surf seul	Pack complet	Skis + bâtons ou surf seul		
Skis adultes classic	63	47	73	55	59	45	70	53	55	42	66	49	52	39	63	47
Skis adultes premium	88	65	104	77	83	61	99	73	78	58	93	70	72	54	88	65
Skis adultes expert	106	80	124	94	99	75	118	89	93	71	112	84	87	66	106	80
Skis adultes excellence	123	99	154	116	123	93	147	110	116	87	139	104	108	81	131	99
Snowboard premium	88	65	104	77	83	61	99	73	78	58	93	70	72	54	88	65
Snowboard expert	106	80	124	94	99	75	118	89	93	71	112	84	87	66	106	80
7-11 ans - skis classic	48	30	48	35	39	28	46	34	36	27	43	31	34	24	41	30
7-11 ans - skis compétition	58	42	67	49	54	40	64	47	51	37	60	45	47	35	58	42
7-11 ans snowboard	58	42	67	49	54	40	64	47	51	37	60	45	47	35	58	42
Skis pack moins de 6 ans	31	24	36	28	29	22	35	27	28	20	33	25	25	19	31	24
Skis de fond classic	31	24	36	28	29	22	35	27	28	20	33	25	25	19	31	24
Skis de fond skating	52	39	60	46	48	36	58	43	46	35	54	41	42	33	52	39
Casque enfant		12		14		12		13		11		13		10		12
Casque adulte		17		19		16		18		14		17		13		17
Chaussures classic bleues adulte		14		22		17		20		17		19		16		18
Chaussures premium rouges ou noires adulte		27		31		25		30		24		28		22		27

* Pack complet = skis + bâtons + chaussures.

"Basse saison" : du 7 novembre 2020 au 18 décembre 2020, du 2 janvier 2021 au 5 février 2021 et du 6 mars 2021 au 21 mai 2021.

"Haute saison" : du 19 décembre 2020 au 1 janvier 2021 et du 6 février 2021 au 5 mars 2021.

STATIONS GROUPE 1: Méribel-Centre, Méribel-Mottaret, Méribel-Le Plateau...

STATIONS GROUPE 2: Combloux, Flaine, La Plagne/Aime 2 000, La Plagne/Belle Plagne, La Plagne-Bellecôte, La Plagne/Les Coches, La Plagne-Montchavin, La Plagne 1 800, La Plagne-Centre, La Plagne-Montalbert, La Plagne-Soleil, La Plagne-Village, Les Arcs 1 600, Les Arcs 1 800, Les Arcs 2 000, Les Gets, Les Saisies, Tignes-Lac, Tignes-Les Brévières, Tignes-Val-Claret...

STATIONS GROUPE 3: Ax-Les-Thermes, Brides-les-Bains, Cauterets, Chamrousse, Comblouvière - Doucy, Font-Romeu, Gourette, La Clusaz, La Foux-d'Allos, La Norma, La Toussuire, Le Corbier, Les Angles, Les Contamines-Montjoie, Les Deux-Alpes, Les Orres, Loudenvielle/Val-Louron, Luchon, Notre-Dame-de-Bellecombe, Orcières-Merlette, Peisey-Vallandry, Peyragudes, Piau-Engaly, Pra-Loup, Pralognan-La-Vanoise, Risoul, Samoëns, Saint-François-Longchamp, Saint-Jean-d'Arves, Saint-Lary, Saint-Lary/Plat-d'Adet, Saint-Lary/Vielle-Aure, Saint-Lary/Village, Saint-Sorlin-d'Arves, Val-Cenis/Lanslebourg, Val-Cenis/Lanslevillard, Valmeigner 1 800, Valmorel...

STATIONS GROUPE 4: Auris-en-Oisans, Aussois, Flumet, Gérardmer, La Bresse, Super Besse...



Les villages Vacances passion

pages 16 à 53



**Tous nos villages, sans exception, s'efforcent de vous apporter confort, propreté, sécurité, animations, conseils...
Un grand nombre d'entre eux se sont vu attribuer des étoiles qui viennent récompenser leurs efforts pour toujours mieux vous accueillir.**

Nos villages classés ou en cours de classement

Nos villages à la mer

- Île de Ré/Le Bois-Plage (Charente-Maritime)*** p. 44
- Île d'Oléron/St-Trojan-les-Bains (Charente-Maritime)*** p. 42
- Le Lavandou (Var)*** p. 32
- Léon (Landes)*** p. 38
- Le Pradet (Var)*** p. 36
- Meschers (Charente-Maritime)** p. 40
- Saint-Raphaël (Var)*** p. 34

Nos villages à la montagne

- Les Moussières (Jura)***
- Saint-Lary-Soulan (Hautes-Pyrénées)**
- Serre-Chevalier 1 350 (Hautes-Alpes)***
- Valloire (Savoie)**

Nos villages à la campagne

- p. 16 Ardes-sur-Couze (Puy-de-Dôme)(classement en cours) p. 48
- p. 30 Damvix (Vendée)*** p. 46
- p. 28 Labeaume (Ardèche)**** p. 50
- p. 24

Nos résidences en ville

- Saint-Ouen/Grand Paris*** p. 52



Les Moussières - Jura

Village "Georges Moustaki"****



Bienvenue en vacances dans le Jura, région qui puise sa force dans la diversité de ses paysages, la richesse de son patrimoine et la multitude des activités proposées. Découvrez le petit village des Moussières, implanté au cœur du parc naturel régional du Haut-Jura pour des vacances à la montagne idéales.

Vacances passion
Nos villages

Charte qualité

Les 3 nuits en formule nuit + petit déjeuner à partir de

183€



Profiter du grand air. Prendre le temps d'admirer les paysages jurassiens, croiser la trace d'un animal ou tendre l'oreille pour surprendre sa course, se délecter du crissement de la neige sous les skis, savourer le calme d'une montagne où la présence de l'homme est à la fois discrète et rassurante... Digne des romans de Jack London...



Bienvenue chez vous

Formule Flexipass

43 chambres rénovées avec sanitaires complets (wc séparés dans les chambres 4 personnes). TV. Ascenseur.
Chambre 1 pers. (10 m² environ) : 1 lit simple.
Chambre 2 pers. (15 m² environ) : 2 lits juxtaposés.
Chambre 2 pers. PMR* (20 m² environ) : 2 lits juxtaposés.
Chambre 4 pers. (19 m² environ) : chambre avec 2 lits juxtaposés, chambre avec 2 lits superposés.
Chambre 5 pers. (32 m² environ) : chambre avec 2 lits BZ, chambre avec 3 lits simples.

Location

24 appartements rénovés, dotés d'une kitchenette entièrement équipée + lave-vaisselle (sauf studio et 2 pièces 3 pers.) et de sanitaires complets. TV. Ascenseur.
Studio 3 pers. (19 m² environ) : séjour avec 2 lits simples et 1 lit surélevé.
2 pièces 3 pers. PMR* (35 m² environ) : séjour avec canapé-lit simple, chambre avec 2 lits simples.
2^e salle de bains/wc (équipée PMR). Terrasse extérieure.
2 pièces 4 pers. (35 m² environ) : séjour avec 2 lits superposés, chambre avec 2 lits jumeaux.
2 pièces 5 pers. (35 m² environ) : séjour avec 2 lits juxtaposés et 1 lit surélevé, chambre avec 2 lits juxtaposés. 2^e salle de bains/wc.
3 pièces 6/7 pers. (53 m² environ) : séjour avec 2 lits simples, chambre mansardée avec 2 lits juxtaposés, chambre avec 2 lits juxtaposés et 1 lit haut.
2^e salle de bains/wc.
* Accessible aux personnes à mobilité réduite.

Pour votre confort

Inclus



Avec participation

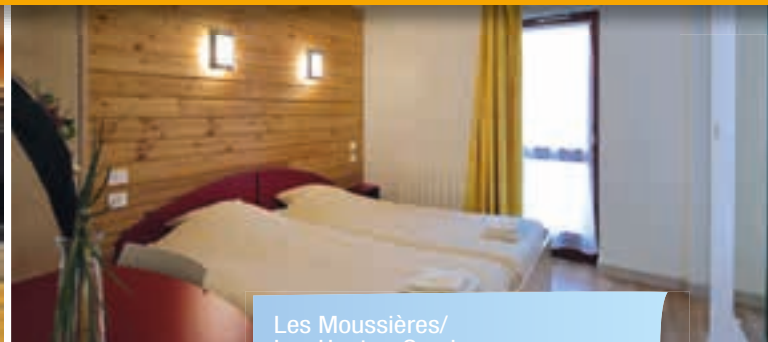

Les Moussières/
Les Hautes-Combes

1 130 m - 1 270 m

Ski alpin : 20 km **1 1**

Ski de fond : 18 km

Remontées mécaniques : 1



Profitez de vos repas !

Petit déjeuner en buffet. Déjeuner et dîner servis à table ou en buffet. Vin à discrétion. Possibilité de commander des pique-niques (avec participation pour les demi-pensions et locations).

Côté saveurs

Notre chef vous concocte une restauration variée et soignée mettant en valeur les spécialités jurassiennes : salades, yaourts et fromages du Jura, suprême de volaille et salade au bleu de Gex, truite, morbiflette ou gexiflette...



Profitez de vos vacances !

Inclus : loisirs et animations du 19/12/2020 au 02/01/2021 et du 06/02/2021 au 06/03/2021.

En journée

Avec nos équipes, participez aux séances de stretching, aquagym et tennis de table. Tous les après-midi, nos animateurs vous feront découvrir notre magnifique région au travers de balades en raquettes ou ski de fond.

En soirée

Jeux, soirées dansantes, karaokés, spectacles...
Des moments conviviaux pour petits et grands.

Côté détente

Piscine couverte et chauffée (25 x 10 m), en accès libre durant les vacances scolaires, selon ouverture définie. Hors vacances scolaires et sous réserve de modification ponctuelle :
- dimanche en journée (10 h-12 h et 17 h-19 h) et mercredi (17 h-19 h) surveillée avec accès au sauna.
- les autres jours de la semaine: 12 h-14 h et 19 h-21 h (sous réserve de disponibilité).

Salle de musculation, espace jeux pour enfants. Salon TV et bibliothèque. Bar. Local à skis. Prêt de jeux de société. Sauna.



Le club enfant !

Inclus : du 19/12/2020 au 02/01/2021 et du 06/02/2021 au 06/03/2021.

3 ans à 17 ans

Pour les mini-séjours, l'accès aux clubs enfants est sous réserve de disponibilité.

3 ans à 5 ans et 6 ans à 11 ans

4 demi-journées et 1 journée continue. Balades, jeux de neige. 1 veillée durant la semaine.

12 ans à 17 ans

Ski en liberté en compagnie d'un animateur. Planning élaboré avec les jeunes.

Profitez de notre région !

Découvrez pendant vos vacances : le Jura avec ses lacs et ses cascades. Arbois avec ses vignobles, ses musées, son artisanat. La Suisse, Genève et le lac Léman.

Ne manquez pas les saveurs du Jura (avec participation) : visite d'une fromagerie traditionnelle, balade d'une journée avec repas en refuge de montagne (départ en ski de fond, en raquettes ou en voiture personnelle + repas régional).



Autres dates disponibles
À la nuit et à la semaine
sur Flexipass, rendez-vous sur
www.vacances-passion.org

JV
GRATUIT
MOINS DE
3 ANS

2^e
ENFANT
GRATUIT
(voir coup
de pouce)

**Flexi
PASS**

Flexipass - Réf : 100 155 002 Voir pages 6 et 7

Prix par personne	-3 ans	3/5 ans	6/11 ans	12/17 ans	18 ans et +
Nuit + petit déjeuner					
par nuit*					
19/12-26/12	gratuit	24	40	52	61
26/12-02/01	gratuit	26	43	56	66
06/02-13/02	gratuit	28	46	60	70
13/02-27/02	gratuit	29	47	62	73
27/02-06/03	gratuit	28	46	60	70
par semaine					
19/12-26/12	gratuit	159	258	337	397
26/12-02/01	gratuit	172	279	365	429
06/02-13/02	gratuit	182	296	387	455
13/02-27/02	gratuit	190	308	403	475
27/02-06/03	gratuit	182	296	387	455
Demi-pension					
par nuit*					
Supplément en €	gratuit	8	10	12	14
par semaine					
Supplément en €	gratuit	48	60	72	84
Pension complète					
par nuit*					
Supplément en €	gratuit	12	15	20	25
par semaine					
Supplément en €	gratuit	72	90	120	150

Possibilité d'arrivée à la carte.
Supplément chambre individuelle : 140 €/semaine (selon disponibilités).
Les repas supplémentaires ou à l'arrivée : 3-11 ans : 12,70 €, 12 ans et plus-adultes : 17,60 €. * Supplément de 4 € par nuit pour tout séjour de moins de 3 nuits.

Location - Réf : 100 155 001

Prix par location	Studio 3 pers.	2 pièces 3 pers. PMR*	2 pièces 4 pers.	2 pièces 5 pers.	3 pièces 7 pers.
par nuit**					
19/12-26/12	67	68	107	123	170
26/12-02/01	67	71	108	124	173
06/02-13/02	77	83	124	137	177
13/02-27/02	96	104	154	171	186
27/02-06/03	77	83	124	137	177
par semaine					
19/12-26/12	432	444	693	797	1105
26/12-02/01	439	459	703	809	1121
06/02-13/02	501	539	804	889	1148
13/02-27/02	626	679	1003	1111	1212
27/02-06/03	501	539	804	889	1148

Possibilité d'arrivée à la carte.
** Supplément de 40 € pour tout séjour de moins de 3 nuits.
Repas à l'arrivée, commandé d'avance : 17,60 €/adulte et enfant 12/17 ans ; 12,70 €/enfant 3/11 ans.



COUP DE POUCE

15 % de réduction : pour tout séjour Flexipass de 3 nuits minimum, ayant lieu entre le 19/12/2020 et le 02/01/2021, réservé avant le 31/10/2020.
10 % de réduction : pour tout séjour de 7 nuits du 19/12/2020 au 27/03/2021, réservé avant le 31/10/2020.
Gratuité du 2^e enfant : pour 2 adultes inscrits pour tout séjour en Flexipass de 7 nuits. Offre limitée à 1 enfant par famille applicable à l'enfant le plus jeune.
Supplément chambre individuelle offert : pour tout séjour en demi-pension ou pension complète de 7 nuits minimum sur toute la saison sauf du 13/02/2021 au 27/02/2021.
Ces offres ne sont pas cumulables entre elles ou avec d'autres réductions. Elles ne s'appliquent ni aux options ni aux forfaits remontées mécaniques.

Animaux acceptés : 46 €/animal/semaine.

Le prix comprend : Formule Flexipass : l'hébergement, les repas (petit déjeuner, déjeuner et dîner suivant la formule choisie, vin inclus) du 1^{er} jour dîner au dernier jour petit déjeuner, l'animation adultes et enfants (en fonction des disponibilités pour les minisjours) selon les dates indiquées, le goûter pour les enfants de moins de 12 ans inscrits aux clubs enfants, les réveillons de Noël et du Nouvel An (sauf minisjours), le ménage de fin de séjour.
Location : la mise à disposition de l'hébergement (charges incluses) du 1^{er} jour 17 h au dernier jour 10 h, l'animation adultes et enfants (suivant disponibilités pour les minisjours) selon les dates indiquées.
Le prix ne comprend pas : Formule Flexipass : les activités mentionnées avec participation, la location des skis, les forfaits remontées mécaniques, les badges ski de fond, la taxe de séjour, les repas supplémentaires et le jour d'arrivée. Supplément réveillon de Noël et jour de l'An pour les mini-séjours : 6/11 ans : + 8 €, 12 ans et plus : + 20 €. **Location** : la caution de 210 € à verser à l'arrivée et restituée le jour du départ après état des lieux, les réveillons de Noël et du Nouvel An, les repas y compris les repas enfants et bébés, le linge de lit et de toilette, les prestations et activités mentionnées avec participation, le ménage de fin de séjour.



Saint-Jean-d'Aulps - Haute-Savoie

Village "L'Isle d'Aulps"

Vos vacances au cœur des Portes du Soleil ! Venez goûter aux charmes du village de Saint-Jean-d'Aulps, station familiale du domaine skiable des Portes du Soleil. L'Espace Roc d'Enfer vous permet également de profiter de 50 km de pistes en pleine forêt, dans un cadre sauvage face au mont Blanc !

Vacances passion
Nos villages

Charte qualité

Les 7 nuits en pension complète à partir de

709€



Le village vacances "L'Isle d'Aulps" est installé au cœur du village de Saint-Jean-d'Aulps. Station familiale active, vous y trouverez tous les plaisirs des loisirs montagnards en hiver. Grand ski sur le domaine des Portes du Soleil, ski en famille ou ski nature au Roc d'Enfer. L'équipe de L'Isle d'Aulps est à votre disposition !

Bienvenue chez vous

Formule Flexipass

Chambres spacieuses et confortables de 2 à 6 lits avec sanitaires complets, espace parents/enfants et balcon. Les chambres sont orientées côté parc ou côté village et réparties sur 4 niveaux avec ascenseurs.

Pour votre confort

Inclus



Avec participation



Saint-Jean-d'Aulps/
Les Portes du Soleil

900 - 1 800 m

Ski alpin : 50 km **8 7 13 2**
Remontées mécaniques : 16



Profitez de vos repas !

Une restauration variée et soignée vous est proposée en buffet au petit déjeuner et au déjeuner. Le petit déjeuner est prolongé au bar. Le dîner est servi à table. Notre chef et son équipe vous feront déguster les spécialités locales. Vins à discrétion. Possibilité de pique-nique à emporter pour le déjeuner. Bar avec terrasse ouvert de 11 h à 22 h 30.



Profitez de vos vacances !

Inclus : loisirs et animations du 06/02/2021 au 06/03/2021.

En journée

Découverte du domaine skiable du Roc d'Enfer. Ski alpin en demi-journée ou journée (navettes privées régulières). Sortie en raquettes au cœur d'une nature sauvage avec un accompagnateur montagne.

Découverte des traditions locales : fabrication du fromage...

En soirée

Spectacles, jeux apéritifs, jeux café, contes, soirées dansantes. Séances de cinéma au village vacances (avec participation).

Côté détente

Bibliothèque, salon de télévision, salles d'activités, salle de spectacle, tennis de table, baby-foot.



Le club enfant !

Inclus : du 06/02/2021 au 06/03/2021.

4 clubs de 2 à 12 ans

Sous la conduite de nos animateurs qualifiés. Les enfants sont libres de venir au club tous les jours ou quand ils le souhaitent, tout en restant proches de leurs parents. Cours ESF ski alpin à partir de 4 ans (2 h/jour), luge, balades, bonhomme de neige... Goûters inclus.

13 ans à 17 ans

Les ados : encadrés par des animateurs complices, ils peuvent laisser libre cours à leurs envies sous la forme d'un programme étudié ensemble (ski liberté avec pique-nique par exemple).

Possibilité de déjeuner avec les animateurs. Envie d'une journée de ski ? Nous nous occupons de vos enfants !

Profitez de notre région !

Découvrez en vacances face au mont Blanc : les stations villages telles que Morzine ou Les Gets, le lac Léman et sa rive française (Thonon, Évian), Genève, le musée de la Musique mécanique aux Gets, la fruitière (fabrication du fromage), le village d'Abondance.

Ne manquez pas les attraits d'une station dynamique : ski joëring, descente en yooner, parapente, speed riding, patinoire extérieure à Saint-Jean-d'Aulps, plongée sous la glace au lac de Montriond. Vous profiterez également de nombreux itinéraires de balade en raquettes pour découvrir la magie, les senteurs de la forêt et apprécier le silence des grandes étendues de neige.

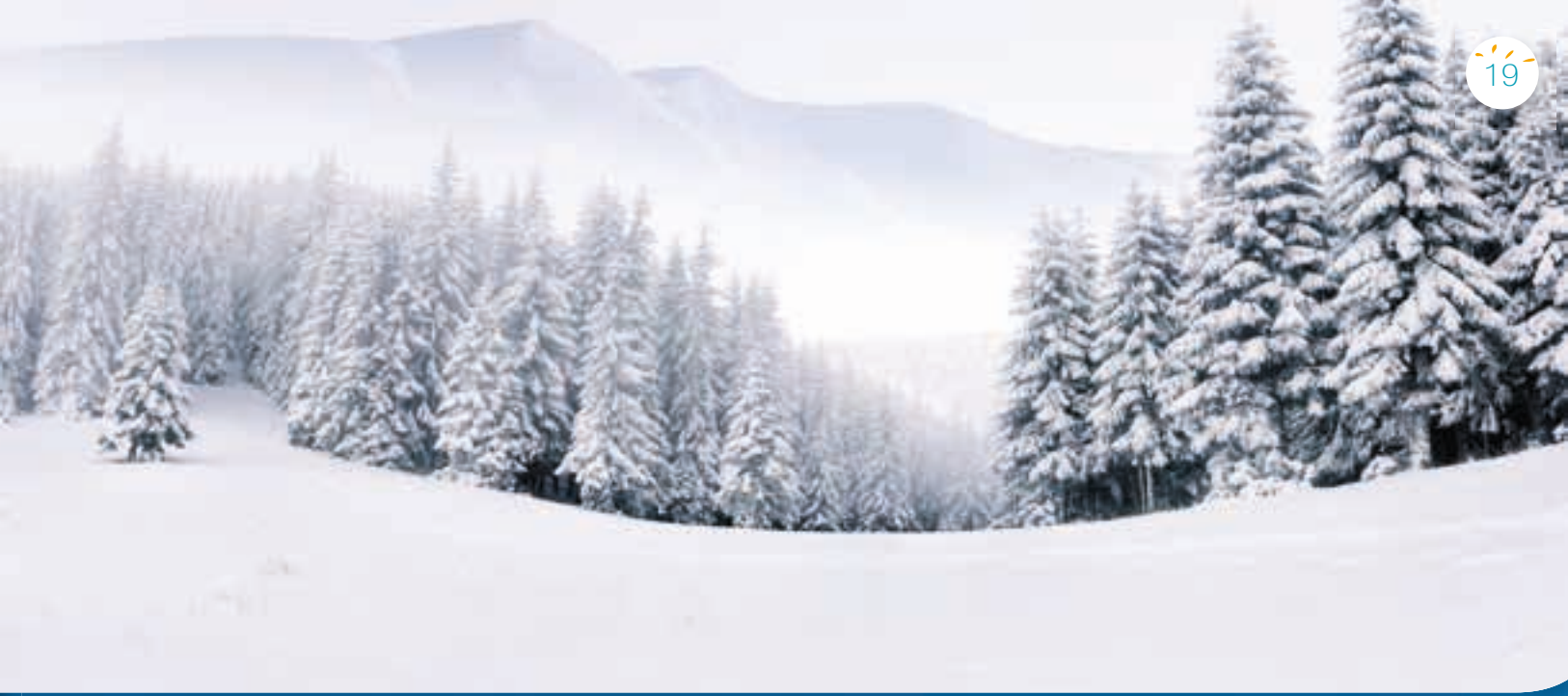

Flexipass - Réf : 074 009 001

Voir pages 6 et 7

Prix par personne

2/5 ans	6/11 ans	12/16 ans	17 ans et plus
---------	----------	-----------	----------------

Pension complète

06/02-06/03	430	550	572	709
-------------	-----	-----	-----	-----

Supplément chambre individuelle : 140 €/semaine (selon disponibilités).

Le prix comprend :
 Formule Flexipass : l'hébergement du 1^{er} jour dîner au dernier jour petit déjeuner, les repas (petit déjeuner, déjeuner, dîner), l'animation adultes et enfants (clubs), l'animation des soirées, les lits faits à l'arrivée, le ménage en fin de séjour.

Le prix ne comprend pas :
 Formule Flexipass : les activités ou services mentionnés avec participation, les séances de cinéma, le linge de toilette, les forfaits remontées mécaniques, le matériel de ski, les dépenses personnelles.



Onnion - Haute-Savoie

Village "Les Chavannes"

Profitez de vos vacances pour skier face au mont Blanc ! Dans un paysage d'exception, un décor merveilleux s'impose à vos yeux ! Onnion, qui a su préserver son âme de village de montagne, égrène ses hameaux face au mont Blanc et offre des domaines skiables en pleine nature.

Vacances passion
Nos villages



Les 7 nuits en pension complète à partir de

608€



Le village vacances "Les Chavannes" s'est installé au cœur du village d'Onnion, à 850 m d'altitude. Havre de paix, cet endroit privilégié est tout proche du domaine skiable des Brasses, station familiale adaptée à tous les niveaux de ski. L'équipe des Chavannes saura vous faire partager les plaisirs de la montagne en hiver.

Bienvenue chez vous

Formule Flexipass

Chambres confortables de 2 à 5 lits simples avec sanitaires complets (wc séparés), espace parents/enfants cloisonné et balcon commun à 2 chambres. Ascenseurs, téléphone direct (selon disponibilités), prises de TV. Wi-Fi dans les chambres. Toutes les chambres sont face à la chaîne du Mont-Blanc.

Pour votre confort

Inclus



Avec participation

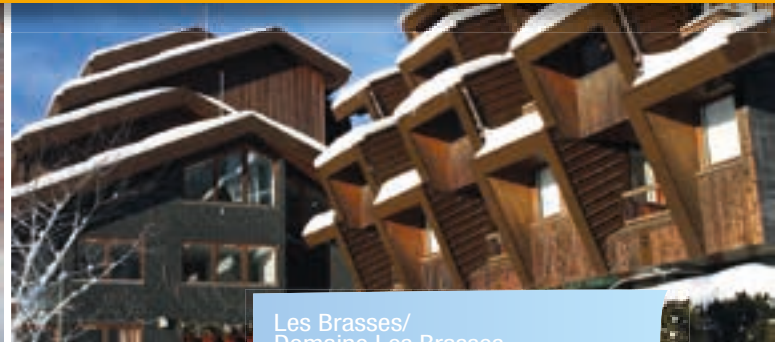

Les Brasses/
Domaine Les Brasses
900 m - 1 500 m

Ski alpin : 30 km **4 6 9 2**
Snowpark : 1 Ski de fond : 30 km
Remontées mécaniques : 14



Profitez de vos repas !

Pension complète : une restauration variée et soignée vous est proposée en buffet au petit déjeuner et au déjeuner. Le petit déjeuner est prolongé au bar. Le dîner est servi à table. Notre chef et son équipe vous feront déguster des spécialités locales. Vins à discrétion. Possibilité de pique-nique à emporter pour le déjeuner.
Bar avec terrasse face au mont Blanc, ouvert de 11 h à 22 h 30.



Profitez de vos vacances !

Inclus : loisirs et animations du 26/12/2020 au 02/01/2021 et du 06/02/2021 au 06/03/2021.

En journée

Découverte du domaine skiable.
Ski alpin en demi-journée ou journée (navettes privées régulières).
Initiation au ski de fond et au snowboard.
Sortie en raquettes au cœur d'une nature préservée avec un accompagnateur montagne.
Découverte du patrimoine savoyard : fabrication du fromage...

En soirée

Spectacles, jeux apéritifs, jeux café, contes, soirées dansantes. Séances de cinéma au village vacances (avec participation).

Côté détente

Mur d'escalade intérieur, tennis de table, salle de jeux (baby-foot), salon TV, coin montagne/bibliothèque. Salles d'activités, salle de spectacle.



Le club enfant !

Inclus : du 26/12/2020 au 02/01/2021 et du 06/02/2021 au 06/03/2021.

4 clubs de 2 à 12 ans

Sous la conduite de nos animateurs qualifiés. Les enfants sont libres de venir au club tous les jours, ou quand ils le souhaitent, tout en restant proches de leurs parents.
Cours ESF ski alpin à partir de 4 ans (2 h/jour), luge, balades, bonhomme de neige... Goûters inclus.

13 ans à 17 ans

Les ados : encadrés par des animateurs complices, ils peuvent laisser libre cours à leurs envies sous la forme d'un programme étudié ensemble (ski libéré avec pique-nique par exemple).
Possibilité de déjeuner avec les animateurs.
Envie d'une journée de ski ? Nous nous occupons de vos enfants !

Profitez de notre région !

Découvrez en vacances face au mont Blanc : la Suisse, Genève, le lac Léman et sa rive française (Évian, Yvoire), Samoëns, Annecy (la vieille ville et le lac). Chamonix : la mer de Glace, l'aiguille du Midi, le Musée alpin...

Ne manquez pas : magnifique espace nordique face au mont Blanc sur le plateau de Plaine-Joux avec 30 km de pistes de ski de fond et des sentiers réservés aux balades en raquettes. À la station : un espace freeride, un snowpark dédié aux riders. Sorties en chiens de traîneau au milieu d'une nature intacte, biathlon. Accès facile et rapide aux stations de Praz de Lys et du Grand Massif.



Flexipass - Réf : 074 016 002

Voir pages 6 et 7

Prix par personne

	2/5 ans	6/11 ans	12/16 ans	17 ans et plus
Pension complète				
26/12-02/01	384	502	512	608
06/02-06/03	430	550	572	709

par semaine

	2/5 ans	6/11 ans	12/16 ans	17 ans et plus
26/12-02/01	384	502	512	608
06/02-06/03	430	550	572	709

Supplément chambre individuelle : 140 €/semaine (selon disponibilités).

Le prix comprend :
 Formule Flexipass : l'hébergement du 1^{er} jour dîner au dernier jour petit déjeuner, les repas (petit déjeuner, déjeuner et dîner), l'animation adultes et enfants (clubs), le réveillon du Nouvel An, l'animation des soirées, les lits faits à l'arrivée, le ménage en fin de séjour.

Le prix ne comprend pas :
 Formule Flexipass : les activités ou services mentionnés avec participation, les séances de cinéma, le linge de toilette, les forfaits remontées mécaniques, le matériel de ski, les dépenses personnelles.



Arêches - Savoie

Village "Le Chornais"

Avec l'un des enneigements les plus généreux de tout le massif alpin, la station-village d'Arêches-Beaufort offre un superbe domaine skiable pour vos vacances à la montagne. Du cœur du village jusqu'aux pentes du Grand-Mont, vous skierez dans un environnement préservé, à travers les forêts et les alpages clairsemés de chalets typiques.



Les 7 nuits en pension complète à partir de

470€



Au cœur des pistes, à 1 300 m d'altitude, le chalet de vacances offre une atmosphère conviviale pour le bien-être des grands et des petits.

Dans un esprit typiquement montagnard, les aménagements intérieurs fonctionnels et les différents lieux de vie vous invitent à la détente après une belle journée de ski dans la station d'Arêches-Beaufort.

Bienvenue chez vous

Formule Flexipass

Dans un style typiquement savoyard, 33 chambres spacieuses et douillettes, toutes équipées de sanitaires complets (douche, wc).

Chambre 2/3 pers. : 2 ou 3 lits simples.

Chambre 4/5 pers. : 2 lits simples, 2 lits superposés, 1 lit-tiroir.

Une cloison sépare le coin nuit des enfants de celui des parents dans la plupart des chambres.

Pour votre confort

Inclus



Linge de lit Parking

Avec participation



Laverie Linde de toilette Location matériel de skis

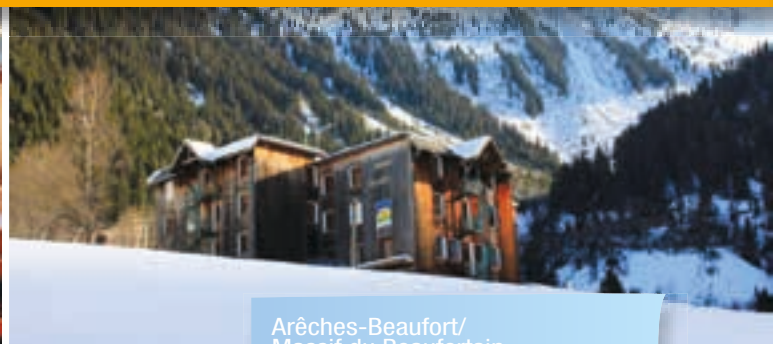

Arêches-Beaufort/
Massif du Beaufortain
1 080 m - 2 320 m

Ski alpin : 50 km **2 13 12 3**
Snowpark : 5 Ski de fond : 15 km
Remontées mécaniques : 13



Profitez de vos vacances !

Inclus : loisirs et animations du 26/12/2020 au 02/01/2021 et du 13/02/2021 au 27/02/2021.

En journée

Une demi-journée de sortie en raquettes encadrée par un accompagnateur moyenne montagne. Les raquettes sont fournies par le centre.

Une découverte du domaine skiable avec un moniteur de l'ESF d'Arêches.

En soirée

6 soirées proposées pour les familles, autour du bar et de la cheminée : vidéo sur le Beaufortain, soirée dansante, concert, jeux apéritifs...

Côté détente

Bar avec cheminée, salle de télévision, salles de jeux, ping-pong, bibliothèque avec jeux de société.



Bien-être

Sauna (avec participation).



Le club enfant !

Inclus : du 26/12/2020 au 02/01/2021 et du 13/02/2021 au 27/02/2021.

4 ans à 11 ans

Chaque jour, 2 h de ski encadrées par l'ESF (6 jours par semaine). L'autre demi-journée, activités au choix encadrées par nos animateurs : ski (à partir de la 1^{re} étoile), jeux de neige ou jeux d'intérieur. Une veillée organisée chaque soir.

12 ans à 17 ans

Le matin (niveau 3 - étoile de bronze) : stage multiglisse avec 2 h de snowboard, freestyle, snowblade encadrées par l'ESF. Si votre adolescent n'a pas le niveau 3^e étoile : 2 h de ski alpin avec l'ESF en cours collectif par groupe de niveau.

L'après-midi : ski encadré par les animateurs du chalet.

Profitez de notre région !

Découvrez pendant vos vacances à Arêches : la coopérative laitière de Beaufort, les fermes en Beaufortain, l'écomusée de Hauteluce, l'artisanat savoyard...

Ne manquez pas : une initiation au ski de randonnée ou au ski hors piste sécurisé, encadrée par un moniteur ESF. La trace : itinéraire de randonnée alpine à peaux de phoque, jalonné et sécurisé. Promenade sur le plateau de Cuvy. Cinéma et espace bien-être à Arêches.

Loisirs à thème

Avec participation



Initiation au ski de randonnée

À partir de 17 ans (40 €)

Niveau piste rouge.

L'occasion de suivre les traces de la Pierra Menta, la plus célèbre course de ski alpin, encadrée par un moniteur ESF. Skis, chaussures et matériel de sécurité fournis.



Flexipass - Réf : 073 001 002 Voir pages 6 et 7

	2/3 ans	4/11 ans	12/16 ans	17 ans et +	
				Chambre 4/5 pers.	Chambre 2/3 pers.
Par semaine					
26/12-02/01	250	415	425	470	540
13/02-27/02	250	490	580	595	680

Supplément chambre individuelle : 140 €/semaine (selon disponibilités).

Le prix comprend :
 Formule Flexipass : l'hébergement en pension complète (vin inclus) du dîner du 1^{er} jour au petit déjeuner du dernier jour, l'animation adultes et enfants (sauf cours ESF 4/17 ans pour les séjours inférieurs à 7 nuits), le goûter pour tous les enfants de - 12 ans, le réveillon du Jour de l'an (vin en bouteille non inclus) sauf pour les séjours inférieurs à 7 nuits : supplément 15 € + 17 ans et 5 € - 17 ans.

Le prix ne comprend pas :
 Formule Flexipass : les forfaits remontées mécaniques, la location du matériel de ski, les activités mentionnées avec participation, la location du linge de toilette, la taxe de séjour.



Valloire - Savoie

Village "Le chalet du Havre" **



Village authentique construit à 1 450 m d'altitude, avec son habitat traditionnel de pierre et de bois, ses 16 hameaux et ses forêts de mélèzes, voici Valloire ! Cette station vous offre 160 km de pistes de ski alpin et des pistes de ski de fond ainsi que des parcours raquettes pour les amateurs de tranquillité.



Les 7 nuits en pension complète à partir de

408€



Au cœur du hameau des Verneys et à l'écart de la route, le chalet se situe à 2 km de Valloire et à seulement 100 m des remontées mécaniques et des pistes de ski de fond dans un endroit calme plein sud face au Galibier. Il propose de larges amplitudes horaires pour les clubs enfants.

Bienvenue chez vous

Formule Flexipass

25 chambres spacieuses de 2 à 6 lits (10 à 37 m²) avec sanitaires complets et cloison séparative parents/enfants.

Pour votre confort

Inclus



Avec participation

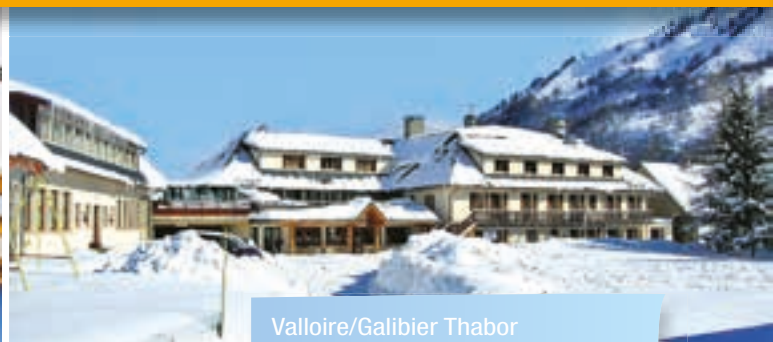

Valloire/Galibier Thabor

1 430 m - 2 750 m

Ski alpin : 160 km **17** **30** **34** **8**

Snowpark : 1

Remontées mécaniques : 30



Profitez de vos repas !

Restauration de qualité dans les 3 salles à manger au cachet montagnard, les repas sont servis à table. Le petit déjeuner en self, sélection des produits cuisinés sur place. Menus variés, équilibrés, spécialité savoyardes. Régimes médicaux pris en compte.



Profitez de vos vacances !

Inclus : loisirs et animations du 20/12/2020 au 03/01/2021 et du 07/02/2021 au 07/03/2021 et du 10/04/2021 au 24/04/2021.

En journée

Ski alpin : 6 jours de ski de 9 h 30 à 12 h et de 14 h à 17 h (dont 2 journées complètes selon météo), 2 groupes de niveau avec priorité au groupe le plus faible.

Ski de fond ou raquettes : 4 jours d'activité de 9 h 30 à 12 h et de 14 h à 17 h (dont 1 journée complète avec pique-nique) et 2 demi-journées.

En soirée

6 soirées proposées dont 3 soirées spéciales familles.

Côté détente

Salle de ping-pong (prêt de raquettes et de balles). Salle vidéo/bibliothèque. Salon-bar avec TV, bibliothèque, jeux de société, accès Wi-Fi. Prêt de raquettes à neige.

Avec participation : salle de massage, ambiance montagne, massage californien, suédois qui combinent des gestes enveloppants et d'autres plus profonds. Cette technique permet d'équilibrer tous les systèmes de l'organisme.



Le club enfant !

Inclus : du 20/12/2020 au 03/01/2021 et du 07/02/2021 au 07/03/2021 et du 10/04/2021 au 24/04/2021.

3 ans à 4 ans

Les enfants de moins de 4 ans sont accueillis gratuitement mais restent sous la responsabilité de leurs parents. Les repas sont fournis. L'accès au club est libre si les enfants sont accompagnés.

4 ans à 6 ans

Activités d'extérieur : luge, petite balade dans la neige, parc de jeux de la station, fabrication d'igloo et de bonhommes de neige...

Activités d'intérieur : contes, jeux divers, activités manuelles, jeux de construction...

7 ans à 12 ans

Sorties ski alpin encadrées matin et après-midi en 3 groupes de niveau. 1 à 2 journées avec pique-nique (selon météo).

13 ans à 17 ans

Les ados peuvent se joindre aux activités proposées aux adultes. Nous ferons un groupe spécifique dans la mesure des disponibilités de l'équipe d'encadrement.

Profitez de notre région !

Découvrez en vacances à Valloire : chamois et chevreuils dans leur milieu naturel. Cinéma, concerts, expositions, le village et l'église baroque avec visite guidée, visite de la ferme.

Ne manquez pas : Snake gliss, vol en ULM, vol en parapente, patinoire, bowling. Nombreuses animations à la station. Musées de l'Opinel et de l'aluminium dans la vallée.



Flexipass - Réf : 076 001 001 Voir pages 6 et 7

Prix par personne 1/3 ans 4/5 ans 6/11 ans 12/16 ans 17 ans et +

Pension complète

par semaine

20/12-03/01*	gratuit	437	437	500	566
07/02-07/03*	gratuit	464	526	591	701
10/04-24/04	gratuit	353	353	408	408

* Séjour du dimanche au dimanche.
Supplément réveillon : + 20 €.

Le prix comprend :

Formule Flexipass : l'hébergement, les repas (petit déjeuner, déjeuner, boisson chaude, dîner - vin inclus) du 1^{er} jour dîner au dernier jour petit déjeuner, les réveillons de Noël et du Nouvel An, le goûter pour les enfants de moins de 12 ans inscrits aux clubs, l'animation et l'encadrement adultes et enfants, la fourniture des draps, housses de couette, linge de toilette, ménage de fin de séjour.

Le prix ne comprend pas :

Formule Flexipass : les services et activités mentionnées avec supplément, le forfait remontées mécaniques, le matériel de ski. La taxe de séjour.

Courchevel - Savoie

Village "Lionel Terray"

Étagée sur 5 altitudes, de 1 100 m à 1 850 m, Courchevel est l'une des 3 stations du plus grand domaine skiable au monde, Les Trois Vallées. Vous y découvrirez des panoramas et paysages grandioses s'étendant du massif du Mont-Blanc jusqu'au massif des Écrins. Courchevel 1 850 est un véritable joyau à découvrir pendant vos vacances !

Vacances passion
Nos villages

Charte qualité

Les 7 nuits en pension complète à partir de

485€



Le centre de vacances "Lionel Terray" est situé au cœur de Courchevel 1 850, à 300 m de "La Croisette", point central de départ de toutes les remontées mécaniques. C'est une grande maison conviviale et avenante dans laquelle tous les espaces sont dédiés au bien-être des hôtes vacanciers.

Bienvenue chez vous

Formule Flexipass

34 chambres spacieuses et douillettes, toutes équipées de douche et lavabo, wc à l'étage.
Chambre 2/3 pers. : 2 lits simples, 1 lit mural rabattable.
Chambre 4/5 pers. : 2 lits simples, 1 lit mural rabattable, 2 lits superposés. Une demi-cloison sépare le coin nuit des enfants de l'espace parents.

Pour votre confort

Inclus



Linge de lit

Avec participation



Laverie



Linge de toilette



Courchevel/Les Trois Vallées

1 350 m - 2 738 m

Ski alpin : 150 km **19 37 31 8**
Snowpark : 1 Ski de fond : 3 km
Remontées mécaniques : 58



Profitez de vos vacances !

Inclus : loisirs et animations du 19/12/2020 au 02/01/2021 et du 06/02/2021 au 06/03/2021.

En journée

Une première approche du domaine skiable, accompagnée par nos animateurs.

En soirée

Chaque fin d'après-midi, de 17 h 30 à 19 h : sortie raquettes aux flambeaux, balade découverte dans Courchevel 1 850, tournoi de ping-pong, baby-foot, jeux apéritifs. Soirée patinoire, soirée dansante.

Côté détente

Bar convivial, salon, salle TV, bibliothèque, salle de jeux.

Aquamotion : le plus grand centre aquatique européen en montagne. Tarif négocié pour les résidents du centre.



Le club enfant !

Inclus : du 19/12/2020 au 02/01/2021 et du 06/02/2021 au 06/03/2021.

4 ans à 11 ans

Chaque jour, 2 h 30 de ski alpin encadrées par des moniteurs diplômés (6 jours par semaine). L'autre demi-journée, nos animateurs encadrent 2 h 30 d'activités de ski découverte par groupe de niveau (à partir de la 1^{re} étoile) ou jeux de neige, luge, patinoire.

Profitez de notre région !

Découvrez pendant vos vacances à la montagne : Courchevel et ses 5 altitudes, ses différents villages, ses panoramas. Visite du stade olympique de saut à skis. Les parcours de découvertes culturelles : les chemins du baroque, Pierres-Fortes de Savoie, Terre des Alpes, Archipels d'altitude.

Ne manquez pas : l'Aquamotion (10 000 m² intérieurs et 5 000 m² extérieurs), le plus grand centre aquatique d'Europe situé en montagne. Espace aqualudique, espace aquadétente, spa, balnéo, massage... le rêve à l'état pur ! Conduite d'une chenillette, escalade sur glace, bowling, patinoire, randonnées raquettes, cours de cuisine... Rien d'impossible à Courchevel !





Flexipass - Réf : 073 004 001 Voir pages 6 et 7

	2/3 ans	4/5 ans	6/11 ans	12/16 ans	17 ans et plus	
					Chambre 4/5 pers.	Chambre 2/3 pers.
Prix par personne						
Pension complète						
par semaine						
19/12-26/12	250	415	425	445	485	585
26/12-02/01	250	445	465	595	659	799
06/02-06/03	250	535	615	675	750	895

Supplément chambre individuelle : 140 €/semaine (selon disponibilités).

Le prix comprend :
 Formule Flexipass : l'hébergement en pension complète (vin inclus) du dîner du 1^{er} jour au petit déjeuner du dernier jour, l'animation adultes et enfants, le goûter pour tous les enfants de moins de 12 ans, le réveillon de Noël et du jour de l'An (vin en bouteille non inclus), les draps (lits faits à l'arrivée), le ménage quotidien de votre salle de bains, le ménage de fin de séjour.

Le prix ne comprend pas :
 Formule Flexipass : les forfaits remontées mécaniques, la location du matériel de ski (skis, bâtons, chaussures et casque) à prix imbattable sur le centre, les activités mentionnées avec participation, la location du linge de toilette, la taxe de séjour.



LOCATION MATÉRIEL DE SKI SUR PLACE AU CENTRE

Prix par semaine (6 jours)	- 13 ans	13 ans et + adulte
Pack	50	60

Le prix comprend : la fourniture des skis, bâtons, chaussures et casque.



Serre-Chevalier 1350 - Hautes-Alpes

Village "Les 4 Saisons"*** Resort & Spa



Vos vacances dans les Alpes à Serre-Chevalier Vallée, premier domaine skiable non relié français, à proximité du parc national des Écrins. Des pistes adaptées à toutes les glisses confèrent à cette station un caractère sportif et ludique. Labellisé "Famille plus", Serre-Chevalier propose de nombreux événements et activités pour tous les âges.



Les 3 nuits en formule nuit + petit déjeuner à partir de

171€



Les 4 Saisons Resort & SPA vous accueille pour des vacances 100 % plaisir. Le paradis du ski, mais pas que... Venez vous tester au Deval'Bob ou au Fatbike, ou tentez l'aventure du musher l'espace d'une journée !



Bienvenue chez vous

Formule Flexipass

Les chambres sont réparties sur 2 étages avec ascenseur. Salle de douches ou salle de bains, wc séparés. TV et Wi-Fi gratuits dans chaque chambre.

Prestation hôtelière incluant le ménage quotidien et la fourniture de linge de toilette : formule VIP incluse sans supplément !

Chambres "confort"

Chambre 2 pers. : 2 lits juxtaposables.

Chambre 3 pers. PMR* : 3 lits juxtaposables.

Chambre 4 pers. : 2 lits juxtaposables et coin nuit avec 2 lits superposés.

* Logement adapté aux personnes à mobilité réduite.

Chambres "confort +"

Logements orientés plein sud avec balcon.

Chambre 2 pers. : 2 lits juxtaposables.

Chambre 3 pers. : 3 lits juxtaposables.

Chambre 4 pers. : 2 lits juxtaposables et coin nuit avec 2 lits superposés.

Chambre 5 pers. : 2 chambres communicantes (3 lits juxtaposables + 2 lits juxtaposables), salle d'eau + salle de bains.

Pour votre confort

Inclus



Avec participation

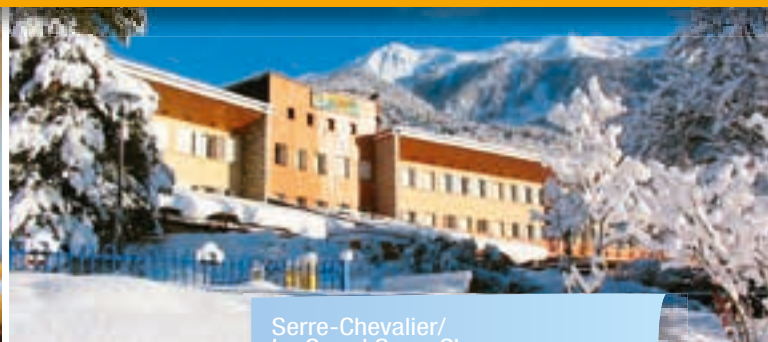

Serre-Chevalier/
Le Grand Serre Che
1 200 m - 2 800 m

Ski alpin : 250 km **23 29 35 13**
Snowpark : 4 Ski de fond : 10 km
Remontées mécaniques : 61



Profitez de vos repas !

Profitez de ce moment de détente et laissez faire nos chefs ! Buffets à volonté au petit déjeuner, déjeuner et dîner, vin à discrétion. Spécialités montagnardes. Retour gourmand : un goûter est proposé aux petits et grands 3 fois par semaine. Possibilité de pique-nique pour profiter à fond de votre journée de ski (en supplément pour la demi-pension). Restaurant avec terrasse au sud, ouverte sur les jardins et la montagne.



Profitez de vos vacances !

Inclus : loisirs et animations du 19/12/2020 au 02/01/2021 et du 06/02/2021 au 06/03/2021.

En journée

En début de séjour, nos animateurs vous feront découvrir le magnifique domaine skiable de Serre-Chevalier. Des goûters animés au retour du ski.

En soirée

Café-théâtre, karaoké, jeux apéritifs, soirées conviviales pour petits et grands.

Côté détente

Salon montagne, espaces de jeux jusqu'à 6 ans, salle de jeux et salle de ping-pong, aire de jeux de plein air. Lodge bar avec terrasse extérieure.



Bien-être
Espace Wellness & Spa avec sauna, hammam, spa hydromassant : 1 accès gratuit par réservation pour

tout séjour de 7 nuits minimum (réservé aux adultes). Possibilité de massages californiens relaxants ou toniques, massages drainants (à partir de 18 ans, avec participation).



Le club enfant !

Inclus : du 19/12/2020 au 02/01/2021 et du 06/02/2021 au 06/03/2021.

3 ans à 17 ans

Sous réserve de disponibilités pour les mini-séjours.

3 ans à 11 ans

Accueil par nos animateurs du lundi au vendredi de 9 h à 18 h. **Activités de découverte de la neige** : balades, luge, bonhommes de neige, cours de ski ESF. Possibilité d'accompagnement aux cours de ski l'après-midi. Matériel de ski mis à disposition gratuitement pour tout séjour d'une semaine minimum.

12 ans à 17 ans

Ski en liberté avec l'animateur du village vacances qui encadre les jeunes sur les pistes (niveau 2 étoiles minimum).

Profitez de notre région !

Découvrez pendant vos vacances : les villages de la station, site géologique le Rocher blanc, Briançon et ses fortifications Vauban, musée du parc national des Écrins, ateliers de filature...

Ne manquez pas : Serre-Che offre aussi toute une gamme d'activités pour découvrir la montagne autrement : Deval'Bob (luge ultra fun), le snooc (la glisse pour toute la famille), le fatbike (VTT spécial neige), l'escalade sur glace, mais aussi balades de chiens de traîneaux ou snow scoot...

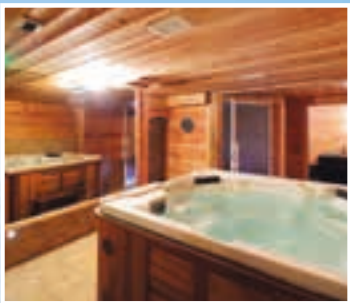

Autres dates disponibles
À la nuit et à la semaine
sur Flexipass, rendez-vous sur
www.vacances-passion.org



COUP DE POUCE

50 % de réduction : sur le 2^e enfant pour 2 adultes inscrits pour tout séjour de 7 nuits. Offre limitée à 1 enfant par famille applicable à l'enfant le plus jeune.

20 % de réduction : pour tout séjour Flexipass du 06/02/2021 au 06/03/2021 d'une semaine minimum, réservé avant le 31/10/2020.

10 % de réduction : pour tout séjour en Flexipass de 3 nuits minimum, ayant lieu du 19/12/2020 au 06/02/2021 et du 06/03/2021 au 27/03/2021, réservée avant le 31/10/2020.

Matériel de ski gratuit : pour les enfants de 3 à 11 ans. Offre valable pour tout séjour à la semaine. Ces offres ne sont pas cumulables entre elles ni avec d'autres réductions. Elles ne s'appliquent ni aux options ni aux forfaits remontées mécaniques.

Flexipass - Réf : 100 159 001 Voir pages 6 et 7

Prix par personne	Confort +					Confort				
	-3 ans	3/5 ans	6/11 ans	12/16 ans	17 ans et +	-3 ans	3/5 ans	6/11 ans	12/16 ans	17 ans et +
Nuit + petit déjeuner										
par nuit*										
19/12-26/12	14	26	45	55	77	14	26	45	55	77
26/12-02/01	19	34	60	72	95	19	34	60	72	95
06/02-13/02	26	47	83	100	124	26	47	83	100	124
13/02-27/02	28	48	86	103	128	28	48	86	103	128
27/02-06/03	28	48	86	103	128	28	48	86	103	128
par semaine										
19/12-26/12	92	166	296	355	499	92	166	296	355	499
26/12-02/01	122	220	391	469	618	122	220	391	469	618
06/02-13/02	168	303	539	647	806	168	303	539	647	806
13/02-27/02	182	315	559	671	832	182	315	559	671	832
27/02-06/03	182	315	559	671	832	182	315	559	671	832
Demi-pension										
par nuit*										
Supplément en €	6	8	10	12	14	6	8	10	12	14
par semaine										
Supplément en €	36	48	60	72	84	36	48	60	72	84
Pension complète										
par nuit*										
Supplément en €	10	12	15	20	25	10	12	15	20	25
par semaine										
Supplément en €	60	72	90	120	150	60	72	90	120	150

Possibilité d'arrivée à la carte.
Supplément chambre individuelle : 140 €/semaine (selon disponibilités).
Les repas supplémentaires et le jour d'arrivée : 12 ans-adultes : 17,60 € / 3-11 ans : 12,70 €.
* Supplément de 4 € par nuit pour tout séjour de moins de 3 nuits.

LOCATION MATÉRIEL 6 JOURS*

Adultes et + 12 ans	Pack	Skis/bâtons
Ski Évolution/classique	70	51
Ski Performance/premium	101	75
Ski Excellence/expert	121	90
Snowboard	102	
Juniors 6/11 ans	Pack	
Ski	gratuit**	
Snowboard	65	
Enfant - 6 ans	Pack	
Ski	gratuit**	

* Tarifs valables uniquement à la réservation du séjour.
** Offre valable pour tout séjour de 7 nuits minimum.

Le prix comprend :
Formule Flexipass : l'hébergement, les repas (petit déjeuner, déjeuner, dîner suivant la formule choisie) du 1^{er} jour dîner au dernier jour petit déjeuner, le vin aux repas, les réveillons de Noël et du Nouvel An (sauf mini-séjours), le goûter pour les enfants inscrits aux clubs jusqu'à 12 ans, l'animation adultes et enfants suivant les dates indiquées, le linge de lit et de toilette.

Le prix ne comprend pas :
Formule Flexipass : les activités mentionnées avec participation, la location des skis, les forfaits remontées mécaniques, l'accès au Wellness & Spa (sauf accès découverte), la taxe de séjour. Supplément réveil de Noël et jour de l'An pour les mini-séjours : 6/11 ans : + 8 €, 12 ans et plus : + 20 €.



Saint-Lary-Soulan - Hautes-Pyrénées

Village "L'Estibère" **



Aux portes de l'Espagne et du parc national des Pyrénées, profitez de vacances au ski à Piau-Engaly et à Saint-Lary-Soulan, deux stations qui offrent un panorama grandiose sur la chaîne pyrénéenne. Saint-Lary-Soulan est une destination de vacances idéale pour les passionnés de glisse.

Vacances passion
Nos villages



Les 3 nuits en formule nuit + petit déjeuner à partir de

123€



Notre village de vacances vous accueille à Vielle-Aure, village typique, et propose 2 formules suivant vos envies : Piau-Engaly avec navettes privées pour se rendre au pied des pistes, repas chaud servis en station, animation et clubs enfants ; Saint-Lary pour organiser vos journées à votre guise.



Bienvenue chez vous

Formule Flexipass

Le village possède 59 chambres rénovées avec sanitaires complets et TV.

Chambre 2 pers. (13 m² environ) : 2 lits juxtaposables.

Chambre 3/4 pers. (20 m² environ) : chambre avec 2 lits juxtaposables, coin cabine séparé par une porte avec 2 lits superposés, wc séparés.

Appartement PMR* 4/5 pers. (30 m² environ) : chambre avec 2 lits juxtaposables, chambre avec 2 lits superposés et 1 lit simple.

* Accessible aux personnes à mobilité réduite.

Pour votre confort

Inclus



Avec participation

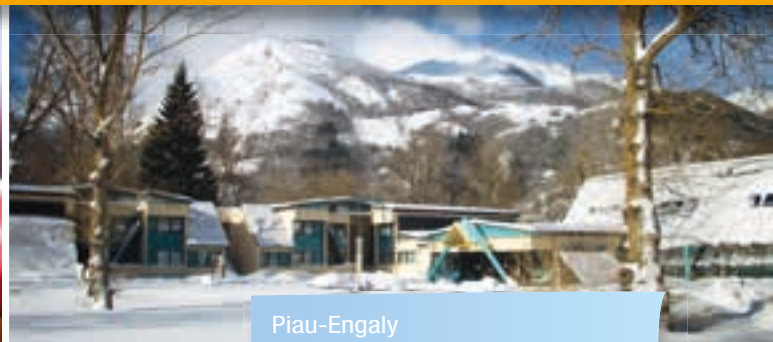

Piau-Engaly

1 420 m - 2 600 m

Ski alpin : 65 km **4 18 6 3**

Remontées mécaniques : 10



Profitez de vos repas !

Profitez pleinement de vos vacances, nos chefs s'occupent de tout !

Petit déjeuner sous forme de buffet, déjeuner et dîner servis à table ou en buffet. Restauration variée et soignée laissant la part belle aux spécialités pyrénéennes.

Formule Piau-Engaly : spécial déjeuner sur les pistes (pour les formules en pension complète). L'équipe de restauration vous apporte votre déjeuner tout chaud au pied des pistes (sauf samedi et jour de l'An).

Formule Saint-Lary : possibilité de commander des pique-niques.



Profitez de vos vacances !

Inclus : loisirs et animations du 19/12/2020 au 02/01/2021 et du 06/02/2021 au 06/03/2021.

En journée

Formule Piau-Engaly : le village vacances met à votre disposition des navettes qui vous déposent au pied des pistes de Piau-Engaly (départs 9 h et 13 h, sauf samedi et le matin du jour de l'An).

Pour les non-skieurs, balade dans les villages et marchés de Vielle-Aure ou d'Arreau avec explication de la vie montagnarde.

En soirée

Pour tous : jeux, soirées dansantes, diaporamas...

Côté détente

Bar, salon TV, salles d'animation, bibliothèque et salle de jeux.



Bien-être

Avec participation : espace bien-être, sauna, bain à bulles et espace de repos avec vue sur les montagnes. Une séance découverte gratuite pour la formule Piau-Engaly de 7 jours minimum.



Le club enfant !

Les animations et clubs enfants décrits ci-dessous sont inclus pour la formule Piau-Engaly, et avec participation (suivant disponibilités) pour la formule Saint-Lary.

Inclus : du 19/12/2020 au 02/01/2021 et du 06/02/2021 au 06/03/2021.

3 ans à 5 ans

Accueil en journée continue du dimanche au vendredi. Activités sur le centre, repas en compagnie des animateurs. Jeux et découverte de la neige.

6 ans à 11 ans

Accueil en journée continue, sur les pistes du lundi au vendredi. Ski et jeux de neige avec les animateurs (les enfants doivent avoir une première expérience du ski). Possibilité d'accompagnement aux cours ESF (réservation en amont du séjour fortement conseillée).

12 ans à 17 ans

Du lundi au vendredi, pleins feux sur le ski en compagnie de l'animateur.

Profitez de notre région !

Découvrez en vacances dans les Pyrénées : la maison de l'Ours, la vallée du Louron, les grottes, Luchon, Lourdes, le pic du Midi...

Ne manquez pas : sorties en raquettes, patinoire, cinéma, remise en forme aux thermes de Saint-Lary.

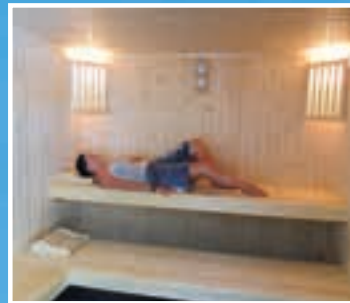

Autres dates disponibles
À la nuit et à la semaine
sur Flexipass, rendez-vous sur
www.vacances-passion.org



Flexipass - Réf : 100 162 002 Voir pages 6 et 7

Prix par personne par nuit*	Formule Piau-Engaly					Formule Saint-Lary				
	- 3 ans	3/5 ans	6/11 ans	12/17 ans	18 ans et +	- 3 ans	3/5 ans	6/11 ans	12/17 ans	18 ans et +
Nuit + petit déjeuner										
19/12-26/12	gratuit	20	32	42	49	gratuit	16	27	35	41
26/12-02/01	gratuit	23	37	48	57	gratuit	19	31	41	48
13/02-27/02	gratuit	28	45	59	69	gratuit	21	35	45	53
par semaine										
19/12-26/12	gratuit	128	208	272	320	gratuit	107	173	227	267
26/12-02/01	gratuit	147	239	312	367	gratuit	124	202	264	310
13/02-27/02	gratuit	179	291	381	448	gratuit	138	225	294	346
Demi-pension										
par nuit*										
Supplément en € par semaine	gratuit	8	10	12	14	gratuit	8	10	12	14
Supplément en € par semaine	gratuit	48	60	72	84	gratuit	48	60	72	84
Pension complète										
par nuit*										
Supplément en € par semaine	gratuit	12	15	20	25	gratuit	12	15	20	25
Supplément en € par semaine	gratuit	72	90	120	150	gratuit	72	90	120	150

Possibilité d'arrivée à la carte.
Supplément chambre individuelle : 140 €/semaine (selon disponibilités).
Les repas supplémentaires ou à l'arrivée : 3-11 ans : 12,70 €, 12 ans-adultes : 17,60 €. * Supplément de 4 € par nuit pour tout séjour de moins de 3 nuits.

COUP DE POUCE

10 % de réduction : pour tout séjour de 3 nuits minimum entre le 19/12/2020 et le 02/01/2021 et pour tout séjour de 7 nuits minimum entre le 13/02/2021 et le 27/02/2021, réservés avant le 31/10/2020.

2e enfant gratuit : pour 2 adultes inscrits pour tout séjour en Flexipass de 7 nuits minimum. Offre limitée à 1 enfant par famille applicable à l'enfant le plus jeune.

Supplément chambre individuelle offert : pour tout séjour en pension complète de 7 jours minimum du 19/12/2020 au 02/01/2021.

Ces offres ne sont pas cumulables entre elles, ni avec d'autres réductions. Elles ne s'appliquent ni aux options et suppléments, ni aux forfaits remontés mécaniques.

Animaux acceptés : 46 €/animal/semaine.

Le prix comprend : Formule Flexipass : l'hébergement, les repas (petit déjeuner, déjeuner et dîner suivant la formule choisie) du 1er jour dîner au dernier jour petit déjeuner, le vin aux repas, les réveillons de Noël et du jour de l'An (sauf miniséjours), le linge de lit et de toilette, le ménage de fin de séjour.

Le prix ne comprend pas : Formule Flexipass : les activités mentionnées avec participation, la location des skis, les forfaits remontées mécaniques, la taxe de séjour, les repas en supplément. Supplément réveillon de Noël et jour de l'An pour les miniséjours : 6/11 ans : + 8 €, 12 ans et plus : + 20 €.



Le Lavandou - Var

Village "La Grande Bastide"***



Vivez vos vacances sur la côte d'Azur au Lavandou ! La rencontre des dauphins ou des "pescadous", le farniente au chant des cigales, les senteurs de la Provence... Découvrez un écrin de verdure entre le massif des Maures et les 12 plages de sable fin, face au parc national de Port-Cros et Porquerolles.

Vacances passion
Nos villages



Les 3 nuits en location
à partir de

135€



Le village vacances "La Grande Bastide" au cœur d'un jardin à la végétation méditerranéenne est le point de départ pour vivre la Provence. Idéalement situé à proximité des commerces et de la plage, vous découvrirez petits ports de pêche et sentiers tranquilles avant la partie de pétanque et l'apéro !



Bienvenue chez vous

Formule Flexipass

2 pièces-3, 4 ou 5 pers. (24 m² environ) : séjour équipé d'un minifrigo, avec 1 lit double ou 1 banquette-lit double et 1 banquette-lit simple. Chambre avec 1 lit simple et 1 lit superposé rabattable. Salle d'eau et wc séparés. TV incluse. 2 pièces PMR* : salle d'eau et wc adaptés. Pour plus de renseignements, contacter la directrice du village vacances, Marie Cécile Pellon, référente handicap.

Location

2 pièces-3, 4 ou 5 pers. (24 m² environ) : séjour avec 1 banquette-lit double et 1 banquette-lit simple. Chambre avec 1 lit simple et 1 lit superposé rabattable. Salle d'eau et wc séparés. Les logements en location disposent d'une kitchenette équipée (grand frigo, congélateur, lave-vaisselle et plaque vitrocéramique). Possibilité de logements PMR* pour tous les types de logements avec cuisine et wc adaptés. TV avec participation.

* Accessibles aux personnes à mobilité réduite.

Pour votre confort

Inclus



Avec participation



Profitez de vos repas !

Petit déjeuner en buffet de 8 h à 10 h et, pour les lève-tard, petit déjeuner traditionnel au bar jusqu'à 11 h. Repas à thèmes variés, grillades et découvertes des spécialités locales. Vin à discrétion. Pour les vacanciers en location, possibilité de déjeuner ou de dîner au restaurant (avec participation). Menu disponible à l'accueil. Possibilité de commander des pique-niques pour vos sorties à la journée (sans supplément en pension complète) ou des repas à la carte (en supplément) si vous êtes en location.

Côté saveur

Découverte de la cuisine méridionale : aioli, bourride, petits farcis provençaux...



Profitez de vos vacances !

Inclus : loisirs et animations du 10/04/2021 au 08/05/2021.

En journée

L'équipe du village de vacances est à votre disposition pour vous conseiller dans votre découverte de la région : patrimoine, randonnées pédestres ou cyclos, activités... Profitez de leur expertise !

Côté détente

Piscine de 10 x 18 m avec pataugeoire, non chauffée. Mise à disposition d'un système de mise à l'eau PMR. Le personnel est disponible selon les besoins pendant les horaires d'ouverture de 10 h à 19 h. Bibliothèque, salle d'animation, salle de spectacle climatisée et sonorisée. Bar climatisé. Court de tennis, terrain de volley, boulodrome, 2 tables de ping-pong. Aire de jeux enfants. Prêt de matériel (raquettes, jeux de société...).

Profitez de notre région !

Découvrez la richesse locale : les plages du Lavandou, le village typique de Bormes-les-Mimosas, les îles d'Or (Port-Cros, l'île du Levant, Porquerolles), Hyères, Cavalaire-sur-Mer, Saint-Tropez... Guides de randonnées pédestres et cyclistes à votre disposition à l'accueil.

Ne manquez pas pendant vos vacances : balades au départ du Lavandou, les balcons de Cavalière, le chemin des Peintres, le sentier du littoral (à pied ou à vélo)... Base de loisirs du "Grand Jardin" : golf 3 trous, minigolf, club de tennis, aire de jeux pour les enfants. Club de plongée et écoles de voile, ski nautique, parachute ascensionnel...





Autres dates disponibles
À la nuit et à la semaine
sur Flexipass, rendez-vous sur
www.vacances-passion.org



Flexipass - Réf : 100 153 002 Voir pages 6 et 7

Prix par personne	- de 6 ans	6/11 ans	12/17 ans	18 ans et +
Nuit + petit déjeuner				
par nuit*				
10/04-08/05	gratuit	26	34	41
par semaine				
10/04-08/05	gratuit	171	224	264
Demi-pension				
par nuit*				
Supplément en €	gratuit	10	12	14
par semaine				
Supplément en €	gratuit	60	72	84
Pension complète				
par nuit*				
Supplément en €	gratuit	15	20	25
par semaine				
Supplément en €	gratuit	60	120	150
Possibilité d'arrivée à la carte.				
Supplément chambre individuelle : 140 €/semaine (selon disponibilités).				
Les repas supplémentaires et le jour d'arrivée : 12 ans et plus, adultes : + 17,60 €, 3-11 ans : 12,70 €.				
* Supplément de 4 € par nuit pour tout séjour de moins de 3 nuits.				

Location - Réf : 100 153 001

Prix par location par nuit**	2 pièces 3 pers.	2 pièces 3 pers. PMR*	2 pièces 4 pers.	2 pièces 4 pers. PMR*	2 pièces 5 pers.
17/10-31/10	45	45	59	59	72
10/04-08/05	45	45	59	59	72
par semaine					
17/10-31/10	289	289	380	380	459
10/04-08/05	289	289	380	380	459

Possibilité d'arrivée à la carte.
Repas à l'arrivée : 12 ans et plus adultes : + 17,60 €, 3-11 ans : + 12,70 €.
** Supplément de 40 € pour tout séjour de moins de 3 nuits.



COUP DE POUCE

- 15 % de réduction :** pour tout séjour de 3 nuits minimum, ayant lieu entre le 10/04/2021 et le 08/05/2021, réservé avant le 31/01/2021.
 - 20 % de réduction :** pour tout séjour en location de 2 semaines consécutives, ayant lieu entre le 10/04/2021 et le 08/05/2021.
 - 50 % de réduction sur le séjour enfant :** pour 2 adultes inscrits pour tout séjour Flexipass de 7 nuits minimum, ayant lieu entre le 10/04/2021 et le 08/05/2021. Offre limitée à 1 enfant par famille applicable à l'enfant le plus jeune.
- Ces offres ne sont pas cumulables entre elles ni avec d'autres réductions. Elles ne s'appliquent pas aux options ou suppléments.*

Animaux acceptés : 46 €/animal/semaine.

Le prix comprend :
Formule Flexipass : l'hébergement, les repas (petit déjeuner, déjeuner et dîner suivant la formule choisie) du 1^{er} jour dîner au dernier jour petit déjeuner, le vin aux repas, le linge de lit et de toilette, le ménage de fin de séjour (sauf coin cuisine), la télévision.
Location : l'hébergement (charges incluses) du 1^{er} jour 17 h au dernier jour 10 h.

Le prix ne comprend pas :
Formule Flexipass : les repas bébé, la taxe de séjour, les prestations et activités mentionnées avec participation.
Location : la caution de 200 € à verser à l'arrivée et restituée le jour du départ après état des lieux, la taxe de séjour, les draps, le linge de toilette et de maison, les prestations et activités mentionnées avec participation, le ménage de fin de séjour.



Saint-Raphaël - Var

Village "Les Genévriers"***



Vos vacances sur la Côte d'Azur, c'est bien sûr le soleil, la mer, les paysages enchanteurs et les mimosas... mais aussi les marchés bigarrés, les carnivals, les parfums et les petits villages. À l'extrémité du golfe de Fréjus, Saint-Raphaël offre 36 km de littoral abritant criques et calanques, entre le massif de l'Estérel et la Méditerranée.

**Vacances
passion**
Nos villages

Les 3 nuits en location
à partir de

204€



Au pied des contreforts de l'Estérel, à 3 km de la mer et du centre de Saint-Raphaël, le village de vacances bénéficie d'une situation idéale sur les collines boisées de Valescure. Entre calme et tranquillité, il dispose de gîtes et d'appartements entièrement équipés pour 2 à 6 personnes, dans un parc à la végétation typique de la Méditerranée.



Bienvenue chez vous

Location

Les gîtes

Tous les hébergements disposent d'un coin cuisine équipée (plaques électriques, réfrigérateur-congélateur, lave-vaisselle, four micro-ondes), d'une TV ; linge de lit fourni.

Gîte 4 pers. (3 pièces - 35 m² environ) : 1 chambre avec 1 lit double, 1 chambre avec 2 lits simples, 2 salles d'eau avec douche, 2 wc séparés. Terrasse avec salon de jardin et store électrique.

Gîte 6 pers. (3 pièces - 42 m² environ) : 1 chambre avec 1 lit double, 1 chambre de 2 lits simples, mezzanine avec 2 lits simples, 2 salles d'eau avec douche, 2 wc séparés. Terrasse avec salon de jardin et store électrique.

2 gîtes sont spécialement équipés pour les personnes à mobilité réduite (accueil d'une seule personne en fauteuil électrique ou 2 personnes en fauteuils roulants par gîte).

Les appartements

Les appartements sont au sein d'une villa de style anglais de 2 étages. Tous les hébergements disposent d'un coin cuisine équipé (plaques électriques, réfrigérateur-congélateur, four micro-ondes, lave-vaisselle), d'une TV. Appartement 2 pièces 4 pers. (35 m² environ) : 1 séjour équipé de 2 lits simples, 1 chambre avec un lit double, salle d'eau avec douche, wc séparés.

Pour votre confort

Inclus



Matériel bébé Parking TV

Avec participation



Laverie Linge de toilette



Côté détente

Bar, bibliothèque, salon TV. Piscine découverte chauffée (d'avril à juin), court de tennis, terrain de pétanque, table de ping-pong, baby-foot. Prêt de matériel (raquettes et balles de tennis, raquettes de ping-pong, boules de pétanque...).

Profitez de notre région !

Découvrez pendant vos vacances à Saint-Raphaël : Fréjus, les calanques de l'Estérel, la corniche d'Or. Les 3 villages provençaux incontournables : Cogolin, Ramatuelle et Gassin. Le golfe de Saint-Tropez en bateau, Port Grimaud, le massif de l'Estérel. Cannes et les îles de Lérins, l'île de Porquerolles. Monaco (aquarium, jardins exotiques).

Ne manquez pas : baignade en mer, activités nautiques (voile, catamaran, kayak de mer, ski nautique), excursions en mer, Marineland. Pour les plus sportifs : randonnées dans le massif des Maures, stage d'initiation à la plongée ou randonnée palmée. Pêche en mer.





Location - Réf : 074 015 001

Prix par location par nuit	2 pièces 4 pers.	Gîte 4 pers.	Gîte 6 pers.
17/10-31/10	68	71	76
19/12-02/01	68	71	76
02/01-06/02	68	71	76
06/02-06/03	78	86	91
06/03-10/04	78	86	91
10/04-08/05	84	93	100
par semaine			
17/10-31/10	402	434	475
19/12-02/01	357	388	427
02/01-06/02	332	357	384
06/02-06/03	357	388	427
06/03-10/04	332	357	384
10/04-08/05	489	543	572

Possibilité d'arrivée à la carte.



 Animaux acceptés : 46 €/animal/semaine.

Le prix comprend : la location (charges incluses) du 1^{er} jour 17 h au dernier jour 10 h, le linge de lit.

Le prix ne comprend pas : la caution de 190 € à verser à l'arrivée et restituée le jour du départ après état des lieux, la taxe de séjour, le linge de toilette, le ménage en fin de séjour, les activités et services mentionnés avec participation.



Le Pradet - Var Village "La Bayette"***



Vos vacances dans le Var : la pinède, le chant des cigales, l'aïoli et la pétanque... Vous êtes en Provence !
Criques sauvages et plages de sable fin, petits villages au parfum de lavande, surf sur la Grande Bleue
ou flânerie au coucher du soleil : goûtez au rythme du sud.

**Vacances
passion**
Nos villages



Les 3 nuits en location
à partir de

168€



Au milieu des pins maritimes et des chênes lièges au cœur de 16 ha, goûtez à la tranquillité, installé sur votre terrasse. Demain, vous irez visiter la Madrague ou la vieille ville de La Garde, et découvrirez les saveurs locales et gourmandes. À moins que vous ne testiez la planche à voile ou la plongée...



Bienvenue chez vous

Location

Les chalets

Bénéficiant d'un emplacement indépendant, privilégié et ombragé, les chalets disposent tous d'une terrasse privative couverte avec salon de jardin.
3 pièces 4 pers. (30 m² environ) PMR* : séjour, 1 chambre avec 1 lit double, 1 chambre avec 2 lits superposés.
3 pièces 7 pers. (30 m² environ) : séjour avec 1 banquette-lit double, chambre avec 1 lit double, chambre avec 3 lits simples.
4 pièces 8 pers. (35 m² environ) : séjour avec 1 banquette-lit double, chambre avec 1 lit double, 2 chambres avec chacune 2 lits superposés.

Les appartements

Dans un style provençal, les appartements disposent d'une kitchenette équipée (lave-vaisselle, plaques vitrocéramiques et grand frigo) et de sanitaires complets. Terrasse ou balcon avec salon de jardin. TV (en supplément).
2 pièces 4 pers. (27 m² environ) : logement adapté PMR*.
Coin salon avec 1 banquette-lit gigogne, chambre avec 2 lits simples juxtaposables ou 1 lit double.
3 pièces 5 pers. (33 m² environ) : coin salon, chambre avec 1 lit double, chambre avec 2 lits superposés et 1 lit simple.
4 pièces 7 pers. (40 m² environ) : coin salon, chambre avec 1 lit double, chambre avec 2 lits simples, chambre avec 2 lits superposés et 1 lit simple.

Mobile homes disponibles à partir du 08/05/2021.

* Accessible aux personnes à mobilité réduite.

Pour votre confort

Inclus



Avec participation



Profitez de vos vacances !

Inclus : loisirs et animations du 10/04/2021 au 03/07/2021.

En journée

L'équipe du village de vacances est à votre disposition pour vous conseiller dans votre découverte de la région : patrimoine, randonnées pédestres ou cyclos, activités...
Profitez de leur expertise !

Côté détente

Piscine de 800 m² avec solarium (ouverte de mi-juin à mi-septembre suivant météo). Boulodrome, tennis, aire de jeux pour enfants, bibliothèque, bar.

Profitez de notre région !

Découvrez en vacances dans le Var : Toulon, les îles de Porquerolles, de Port-Cros et du Levant, Hyères, Bormes-les-Mimosas, Le Lavandou, Saint-Tropez, Aubagne, les calanques de Cassis, le massif de la Sainte-Baume, les Maures, les gorges du Verdon...

Ne manquez pas : golf, équitation. Commerces et marchés provençaux. Sports nautiques (voile, planche à voile, sorties en mer...).





COUP DE POUCE

15 % de réduction : pour tout séjour de 3 nuits minimum entre le 10/04/2021 et le 08/05/2021, réservé avant le 31/01/2021.

20 % de réduction : pour tout séjour en location de 2 semaines consécutives entre le 10/04/2021 et le 08/05/2021.

50 % de réduction : réservez un 2^e logement entre le 10/04/2021 et le 08/05/2021 et bénéficiez de 50 % de réduction (valable sur le logement le moins cher et sur une même réservation).

Ces offres ne sont pas cumulables entre elles ni avec d'autres réductions. Elles ne s'appliquent ni aux options ni aux suppléments.

Location - Réf : 100 160 001

Prix par location par nuit**	2 pièces 4 pers.	2 pièces 4 pers. PMR*	3 pièces 5 pers.	4 pièces 7 pers.	Chalet 4 pers. PMR*	Chalet 7 pers.	Chalet 8 pers.
17/10-31/10	56	56	58	62	57	62	69
10/04-08/05	59	59	62	67	61	70	77
par semaine							
17/10-31/10	365	365	378	406	368	406	447
10/04-08/05	380	380	403	433	399	454	499

Possibilité d'arrivée à la carte.
 Repas à l'arrivée : 12 ans-adultes : 17,60 € / 3-11 ans : 12,70 €.
 * Accessible aux personnes à mobilité réduite.
 ** Supplément de 40 € pour tout séjour de moins de 3 nuits.

🐾 Animaux acceptés : 46 €/animal/semaine.

Le prix comprend : la location (charges incluses) du 1^{er} jour 17 h au dernier jour 10 h.

Le prix ne comprend pas : le linge de lit et de toilette, la taxe de séjour, la caution de 200 €, le ménage de fin de séjour, les activités et services mentionnés avec participation.



Léon - Landes

Village "Les Genêts"***



Vos vacances dans les Landes : la forêt, les étangs, la côte sauvage, les vagues... Le décor est planté. Les Landes, c'est aussi la gastronomie, les spots de surf et les courses landaises.

Vacances passion
Nos villages



Les 3 nuits en location
à partir de

132€



La journée débute par le soleil qui filtre dans les pins face à votre terrasse. Vous décidez d'enfourcher votre vélo pour rejoindre l'océan ; les enfants préfèrent la piscine avec leurs tout nouveaux copains du club 8-11 ans ! Cet après-midi, c'est initiation surf pour tout le monde avant d'admirer le coucher de soleil.



Bienvenue chez vous

Location

Maisonnettes rénovées de plain-pied, disposant d'un coin cuisine équipé (+ lave-vaisselle, plaque vitrocéramique et grand frigo) et de sanitaires complets. Terrasse ombragée avec salon de jardin.

3 pièces 4 pers. (26 m² environ) : chambre avec 1 lit double, chambre avec 2 lits superposés ou gigognes.

4 pièces 6 pers. (35 m² environ) : chambre avec 1 lit double, chambre avec 2 lits superposés, chambre avec 2 lits simples.

4 pièces 6 pers. PMR* (51 m² environ) : chambre avec 1 lit double, 2 chambres avec 2 lits simples juxtaposables.

* Accessible aux personnes à mobilité réduite.

Pour votre confort

Inclus



Avec participation



Profitez de vos vacances !

Inclus : loisirs et animations du 10/04/2021 au 08/05/2021.

En journée

Animations quotidiennes pour petits et grands.

Adultes et familles : aquagym, remise en forme, stretching, sorties VTT, excursions.

Olympiades : épreuves sportives par équipe pour des moments inoubliables.

En soirée

Soirées autour du bar et du théâtre de verdure. Spectacles, folklore, soirées dansantes.

Côté détente

Discothèque, bar, restaurant. Jeux pour enfants. Complexe aquatique avec piscine couverte et chauffée ouverte de Pâques à la Toussaint. Volley-ball, football, basket-ball, tennis, practice de golf, boulodrome, ping-pong. Espace fitness, salle de jeux. Pistes cyclables à 50 m. Location de vélos. Bibliothèque, salon TV. Bureau d'informations touristiques, supérette et restaurant sur le domaine.



Le club enfant !

Inclus : du 10/04/2021 au 08/05/2021.

4 ans à 11 ans

Répartis en clubs 4-7 ans et 8-11 ans.

Du lundi au vendredi : découverte de la forêt, baignade au lac de Léon, chasse aux trésors, tournois multisports, cuisine, boom...

12 ans à 17 ans

Répartis par clubs 12-14 ans et 15-17 ans.

Du lundi au vendredi : grands jeux, tournois sportifs, découvertes.

2 soirées discothèque.

Réunion contact le lundi.

Profitez de notre région !

Découvrez en vacances dans les Landes : les lacs, les courses landaises, la côte basque, le courant d'Huchet et ses réserves naturelles, Dax et son thermalisme, l'Espagne.

Ne manquez pas : équitation, paintball, canoë-kayak, voile, planche à voile, rafting et école de surf, minigolf, parc aventure. Visite d'une chocolaterie, d'une ferme d'élevage d'oies et fabrication du fameux foie.





COUP DE POUCE

20 % de réduction : pour tout séjour en location de 2 semaines consécutives, entre le 17/10/2020 et le 31/10/2020 et du 10/04/2021 au 08/05/2021.

15 % de réduction : pour tout séjour en location d'une semaine minimum entre le 10/04/2021 et le 08/05/2021, réservé avant le 31/12/2020.

50 % de réduction : réservez un 2^e logement entre le 10/04/2021 et le 08/05/2021 et bénéficiez de 50 % de réduction (valable sur le logement le moins cher et sur une réservation simultanée).

Ces offres ne sont pas cumulables entre elles ou avec d'autres réductions. Elles ne s'appliquent ni aux options ni aux suppléments.

Location - Réf : 100 174 001

	Maisonnette 3 pièces 4 pers.	Maisonnette 4 pièces 6 pers.	Maisonnette 4 pièces 6 pers. PMR*
Prix par location par nuit**			
17/10-31/10	44	53	53
10/04-08/05	48	69	69
par semaine			
17/10-31/10	281	341	341
10/04-08/05	315	451	451

Possibilité d'arrivée à la carte.
 * Accessible aux personnes à mobilité réduite.
 ** Supplément de 40 € pour tout séjour de moins de 3 nuits.

Animaux acceptés : 46 €/animal/semaine.

Le prix comprend : l'hébergement du premier jour 17 h au dernier jour 10 h., les animations adultes et enfants selon les dates indiquées.

Le prix ne comprend pas : le linge de lit et de toilette, la taxe de séjour, la caution de 200 €, le ménage de fin de séjour.



Meschers - Charente-Maritime

Village "L'Arnèche"***



En vacances en Charente-Maritime, venez découvrir Meschers enserrée entre les falaises blanches de l'estuaire et ses cinq plages de sable fin, ses habitats troglodytiques et ses cavités creusées dans les falaises, son marché traditionnel, ses artisans locaux.



Les 3 nuits en location
à partir de

120€



À 2 km de Meschers, le village vacances est implanté au bord de la plage, au cœur d'un parc de 8 ha. Voiture conseillée.

Bienvenue chez vous

Location

Gîtes au rdc en duplex dotés d'une kitchenette équipée et renouvelée avec lave-vaisselle et plaques vitrocéramiques. Grand frigo dans les appartements 6-7 pers. Salle de douches et wc séparés. Terrasse équipée.

3 pièces 4 pers. (30 m² environ) : séjour, chambre avec 1 lit double (160 cm), chambre à l'étage avec 2 lits superposés.

3 pièces 5 pers. (30 m² environ) : séjour avec 1 lit simple, chambre avec 1 lit double (160 cm), chambre à l'étage avec 2 lits superposés.

3 pièces 6 pers. (43 m² environ) : séjour, chambre avec 1 lit double (160 cm), chambre à l'étage, coupée par une cloison, avec 2 lits simples et 2 lits superposés.

3 pièces 7 pers. (43 m² environ) : séjour avec 1 lit simple, chambre avec 1 lit double (160 cm), chambre à l'étage, coupée par une cloison, avec 2 lits simples et 2 lits superposés.

Pour votre confort

Inclus



Avec participation

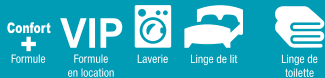

Profitez de vos vacances !

Inclus : loisirs et animations du 10/04/2021 au 08/05/2021.

En journée

L'équipe du village de vacances est à votre disposition pour vous conseiller dans votre découverte de la région : patrimoine, randonnées pédestres ou cyclos, activités... Profitez de leur expertise !

Côté détente

Salon TV, bar, boulodrome, tables de ping-pong, nombreuses salles d'activités, jeux enfants, terrain de volley. Des circuits pédestres ou cyclables disponibles à l'accueil pour des explorations à votre rythme dans des sentiers répertoriés.

Profitez de notre région !

Découvrez en vacances à Meschers : Royan (ses plages et la Côte de Beauté), Saintes (ville d'art et d'histoire), Rochefort (la Corderie royale et la maison de Pierre Loti), le zoo de La Palmyre, le château des Énigmes, l'aquarium de La Rochelle, les forêts de Suzac et de la Coubre.

Ne manquez pas : location de vélos, tennis (2 courts à 1 km), tennis couverts (2 courts à 10 km). Piscine couverte et chauffée à Royan, équitation (800 m), char à voile (4 km). Circuit VTT en forêt de Suzac (2 km). Centre de thalassothérapie à Cap Royan (10 km).





COUP DE POUCE

15 % de réduction : pour tout séjour de 3 nuits minimum, ayant lieu entre le 10/04/2021 et le 08/05/2021, réservé avant le 31/01/2021.

20 % de réduction : pour tout séjour en location de 2 semaines consécutives, ayant lieu entre le 10/04/2021 et le 08/05/2021.

50 % de réduction : réservez un 2^e logement entre le 10/04/2021 et le 08/05/2021 et bénéficiez de 50 % de réduction (valable sur le logement le moins cher et sur une réservation simultanée).

Ces offres ne sont pas cumulables entre elles ni avec d'autres réductions. Elles ne s'appliquent ni aux options ni aux suppléments.

Location - Réf : 100 161 001

Prix par location par nuit**	Gîte 4 pers.	Gîte 5 pers.	Gîte 6 pers.	Gîte 7 pers.
10/04-08/05	40	44	45	47
par semaine				
10/04-08/05	257	284	295	306

Possibilité d'arrivée à la carte.
 Repas à l'arrivée : 12 ans-adultes : 17,60 €, 3-11 ans : 12,70 €.
 ** Supplément de 40 € pour tout séjour de moins de 3 nuits.

Animaux acceptés : 46 €/animal/semaine.

Le prix comprend : l'hébergement (charges incluses) du samedi 17 h au samedi 10 h.

Le prix ne comprend pas : la caution de 200 € à verser à l'arrivée et restituée au départ après état des lieux, le ménage de fin de séjour, le linge de toilette et de maison, la taxe de séjour, les activités mentionnées avec participation.



Saint-Trojan-les-Bains - Charente-Maritime

Village et camping "Les Bris"***



Offrez-vous des vacances sur l'île d'Oléron, surnommée "la Lumineuse" en raison de son fort taux d'ensoleillement tout au long de l'année. Cette île envoûtante est parsemée de petits villages et d'espaces naturels remarquables à découvrir pendant vos vacances ou quelques jours d'escapades : dunes, marais, forêts...

**Vacances
passion**
Nos villages



Les 3 nuits en location
à partir de

129€



À la pointe sud de l'île d'Oléron, à 650 m de la plage par la piste cyclable, votre village de vacances "Les Bris" est le point de départ de nouvelles expériences ! Flânez sur les plages de l'île, explorez le marais salant, visitez les parcs à huîtres ou initiez-vous au surf...



Bienvenue chez vous

Location

Maisonnettes entièrement rénovées avec coin cuisine équipé (+ lave-vaisselle), sanitaires complets et terrasse ombragée avec salon de jardin (TV avec participation, uniquement disponible dans les maisonnettes).

2 pièces 4 pers. PMR* (29 m² environ) : séjour avec canapé-lit double, chambre avec 2 lits juxtaposés.

2 pièces mezzanine 6 pers. (38 m² environ) : séjour avec canapé-lit double, chambre et mezzanine avec 2 lits juxtaposés chacune, wc séparés de la salle d'eau.

3 pièces 4 pers. (29 m² environ) : séjour, chambre avec 2 lits juxtaposés, chambre avec 2 lits superposés.

3 pièces 6 pers. (40 m² environ) : séjour, chambre avec 2 lits juxtaposés et 1 lit simple, chambre avec 3 lits simples.

2^e salle d'eau avec wc.

* Accessible aux personnes à mobilité réduite.

Mobile homes avec coin cuisine équipé, sanitaires complets et terrasse couverte avec salon de jardin.

3 pièces 4/5 pers. (27 m² environ) : séjour, chambre avec 1 lit double, chambre avec 2 lits simples + 1 lit en hauteur.

3 pièces 6 pers. (27 m² environ) : séjour avec canapé-lit double, chambre avec 1 lit double, chambre avec 2 lits simples.

3 pièces Prestige 6 pers. (27 m² environ) : même descriptif que le mobile home 3 pièces 6 pers. + un lave-vaisselle.

4 pièces 6/8 pers. (32 m² environ) : séjour avec canapé-lit double, chambre avec 1 lit double, 2 chambres avec 2 lits simples.

4 pièces Prestige 6/8 pers. (34 m² environ) : même descriptif que le mobile home 4 pièces 6/8 pers. + un lave-vaisselle.

Pour votre confort

Inclus



Avec participation

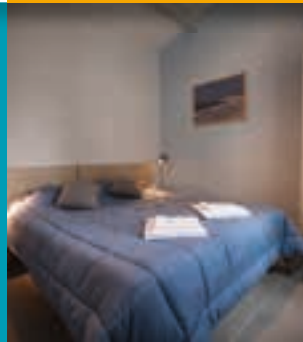

Profitez de vos vacances !

Inclus : loisirs et animations du 10/04/2021 au 08/05/2021.

En journée

L'équipe du village de vacances est à votre disposition pour vous accueillir et vous conseiller dans votre découverte de la région : patrimoine, randonnées pédestres ou cyclos, activités...

Profitez de leur expertise !



Le club enfant !

Inclus : du 10/04/2021 au 08/05/2021.

3 ans à 12 ans

Une compagnie de cirque anime des ateliers trapèze, boule et fil tendu. Spectacle en fin de séjour.

Profitez de notre région !

Découvrez sur l'île : le Château-d'Oléron et sa citadelle, la Cotinière et son port de pêche, le bassin ostréicole de Marennes Oléron, le port des salines, marais salant en activité dans l'île. Fort Boyard, l'île d'Aix, La Rochelle, Rochefort, Royan...

Ne manquez pas en vacances à Oléron : parcours aventure, club de voile, plongée, surf, centre de remise en forme. Balades nature, "Fun Park" (parc d'attractions pour enfants). Casino à Saint-Trojan.

Côté détente

Piscine chauffée avec pataugeoire et jeux d'eau pour enfants ouverte du 10/04 au 15/09 (suivant météo).

Boulodrome, terrain de volley, aires de jeux pour enfants, aire de jeux multisports (basket, handball et football).

Bibliothèque, salon TV. Location de vélos.



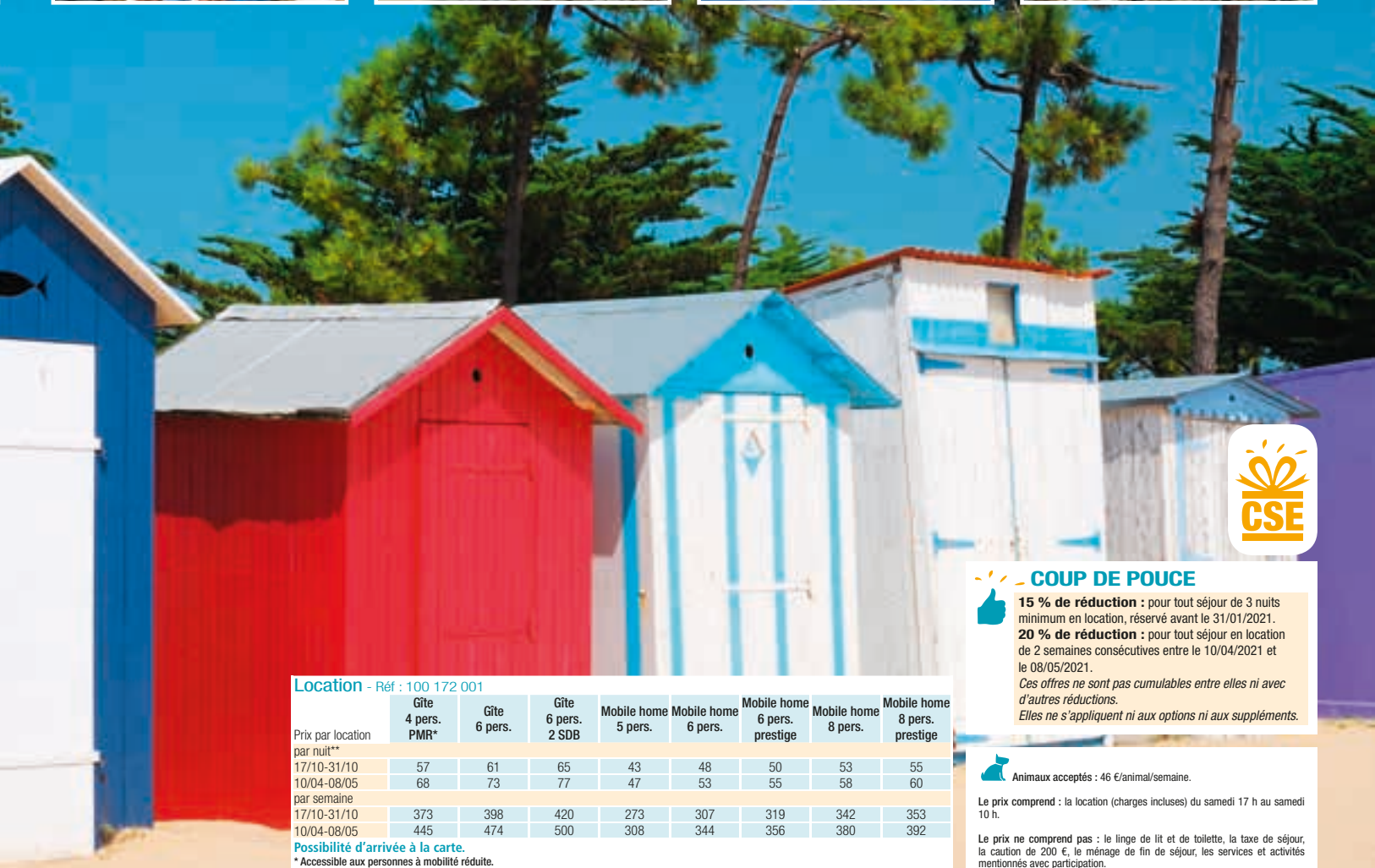

COUP DE POUCE

15 % de réduction : pour tout séjour de 3 nuits minimum en location, réservé avant le 31/01/2021.
20 % de réduction : pour tout séjour en location de 2 semaines consécutives entre le 10/04/2021 et le 08/05/2021.
*Ces offres ne sont pas cumulables entre elles ni avec d'autres réductions.
 Elles ne s'appliquent ni aux options ni aux suppléments.*

Location - Réf : 100 172 001

Prix par location par nuit**	Gîte 4 pers. PMR*	Gîte 6 pers.	Gîte 6 pers. 2 SDB	Mobile home 5 pers.	Mobile home 6 pers.	Mobile home 6 pers. prestige	Mobile home 8 pers.	Mobile home 8 pers. prestige
17/10-31/10	57	61	65	43	48	50	53	55
10/04-08/05	68	73	77	47	53	55	58	60
par semaine								
17/10-31/10	373	398	420	273	307	319	342	353
10/04-08/05	445	474	500	308	344	356	380	392

Possibilité d'arrivée à la carte.
 * Accessible aux personnes à mobilité réduite.
 ** Supplément de 40 € pour tout séjour de moins de 3 nuits.

Animaux acceptés : 46 €/animal/semaine.

Le prix comprend : la location (charges incluses) du samedi 17 h au samedi 10 h.

Le prix ne comprend pas : le linge de lit et de toilette, la taxe de séjour, la caution de 200 €, le ménage de fin de séjour, les services et activités mentionnés avec participation.



Île de Ré/Le Bois-Plage - Charente-Maritime

Village "Ré la Blanche"***



Envie de vacances sur l'île de Ré, le temps d'un week-end ou d'une semaine en famille, en amoureux ou entre amis ? Envie de surf, de découvertes patrimoniales, de farniente, de sorties, de balades à vélo ou même de tennis ? Quels que soient vos souhaits, il y en a pour tous les goûts à "Ré la Blanche" !



Les 3 nuits en formule nuit + petit déjeuner à partir de

132€



Au cœur de la petite commune du Bois-Plage, le village vacances à l'aspect rétais est le départ d'une nouvelle expérience ! Après un petit déjeuner copieux, partez à la découverte de la pêche à pied et des écluses à poissons, avant de vous tester au fat bike pour explorer l'île sans limites !



Bienvenue chez vous

Formule Flexipass

Chambres familiales avec salle d'eau, wc séparés (sauf PMR) et TV écran plat.

Chambre 4 pers. (25 m² environ)* : chambre avec 2 lits juxtaposables, petite chambre avec 2 lits superposés.

2 options :

- en rez-de-chaussée,
- en rez-de-chaussée avec terrasse ou en étage avec balcon, équipés de mobilier de jardin.

* Certaines chambres sont accessibles aux personnes à mobilité réduite.

Pour votre confort

Inclus



Avec participation



Profitez de vos repas !

En buffet, à table, en brunch ou en pique-nique, notre chef et son équipe mettent tout leur savoir-faire pour vous maitonner des plats alliant saveur et tradition. Grande terrasse extérieure pour profiter des belles journées de printemps.

Côté saveurs

Ils vous régaleront de spécialités régionales telles que les moules marinières, la marmite du pêcheur, mais aussi d'un tour du monde culinaire pour le plaisir de vos papilles.



Profitez de vos vacances !

Inclus : loisirs et animations du 10/04/2021 au 08/05/2021.

En journée

Gym douce, footings, sorties à vélo. Tout au long de la semaine, découverte de l'île entre amis ou en famille en compagnie de nos animateurs... pour ne pas passer à côté de ses sites pittoresques.

En soirée

Jeux, soirées dansantes, diaporamas...

Côté détente

Salle d'activités, salle de télévision, bibliothèque, boudrome, table de ping-pong, aire de jeux pour les enfants et prêt de jeux de société. Location de vélos (avec participation) et parking vélos. Piscine chauffée du 01/06 au 15/09 (suivant météo).

Profitez de notre région !

Découvrez : les marais salants, le phare des Baleines.

Les villages typiques : Loix et son moulin à marée, les ports comme celui de La Flotte, Saint-Martin et Ars, les clochers et leurs vues imprenables comme ceux de Saint-Martin et Ars-en-Ré. La Rochelle, le Marais poitevin, Rochefort, l'île d'Aix et fort Boyard.

Ne manquez pas en vacances à l'île de Ré : les nombreux marchés régionaux comme celui du Bois-Plage. Stages de voile, d'équitation et de tennis (cours à moins de 3 km). Rallies découvertes sur smartphone, VTT, fat bike.





COUP DE POUCE

50 % de réduction sur le séjour enfant : pour 2 adultes inscrits en séjour Flexipass de 7 nuits minimum, ayant lieu entre le 10/04/2021 et le 08/05/2021. Offre limitée à 1 enfant par famille applicable à l'enfant le plus jeune.

15 % de réduction : pour tout séjour Flexipass de 3 nuits minimum entre le 10/04/2021 et le 08/05/2021, réservé avant le 31/01/2021.

Réduction pour chambre en RDC sans jardinet : - 5 % par personne et par semaine pour tout séjour du 10/04/2021 au 08/05/2021.

Ces offres ne sont pas cumulables entre elles ni avec d'autres réductions. Elles ne s'appliquent ni aux options ni aux suppléments.

Animaux acceptés : 46 €/animal/semaine.

Le prix comprend : Formule Flexipass : l'hébergement, les repas (petit déjeuner, déjeuner et dîner suivant la formule choisie) du 1^{er} jour dîner au dernier jour petit déjeuner, le vin aux repas, le linge de lit et de toilette, le ménage de fin de séjour.

Le prix ne comprend pas : Formule Flexipass : la taxe de séjour, les prestations et activités mentionnées avec participation.

Flexipass - Réf : 100 165 001 Voir pages 6 et 7

Prix par personne	- de 6 ans	6/11 ans	12/17 ans	18 ans et +
Nuit + petit déjeuner				
par nuit*				
10/04-08/05	gratuit	28	37	44
par semaine				
10/04-08/05	gratuit	184	241	283
Demi-pension				
par nuit*				
Supplément en €	gratuit	10	12	14
par semaine				
Supplément en €	gratuit	60	72	84
Pension complète				
par nuit*				
Supplément en €	gratuit	15	20	25
par semaine				
Supplément en €	gratuit	90	120	150

Possibilité d'arrivée à la carte.

Supplément chambre individuelle : 140 €/semaine (selon disponibilités).
 Repas supplémentaires ou à l'arrivée : 12 ans-adultes : 17,60 € / 3-11 ans : 12,70 €.
 * Supplément de 4 € par nuit pour tout séjour de moins de 3 nuits.



Damvix - Vendée

Village "L'Émeraude"***



Nous vous donnons rendez-vous pour des vacances en Vendée, dans le parc naturel du Marais poitevin. Damvix se trouve à proximité de La Rochelle, du Futuroscope et du Puy du Fou. C'est un point idéal pour profiter des plages atlantiques et découvrir l'art de vivre des Maraisins.

Vacances passion
Nos villages



Les 3 nuits en location
à partir de

132€



Le soleil qui vient percer la brume matinale du Marais, c'est le décor à votre réveil. Après un bon café, tranquillement installé sur votre terrasse, embarquez à deux pas du village pour une balade en plate à la découverte du Marais. Demain, c'est à vélo que vous irez découvrir la biodiversité grâce aux 800 km de pistes cyclables aménagées....



Bienvenue chez vous

Location

Pavillons avec sanitaires complets, kitchenette équipée avec lave-vaisselle. Terrasse et jardinet privatifs. TV (avec participation).

2 pièces 3/4 pers. PMR* (44 m² environ) : séjour avec 2 lits jumeaux, chambre avec 2 lits jumeaux, sanitaires adaptés.
3 pièces 4/6 pers. (44 m² environ) : salon avec un canapé-lit gigogne, 2 chambres séparées avec chacune 2 lits jumeaux. 2^e sanitaires complets.

3 pièces 6 pers. spécial pêche (44 m² environ) : même descriptif que le pavillon 4/6 pers., mais spécialement équipé pour les pêcheurs (local technique sécurisé et chauffé, contenant évier et réfrigérateur).

Gîte répondant au label "Vacances pêche en Vendée".

* Accessible aux personnes à mobilité réduite.

Pour votre confort

Inclus



Avec participation



Profitez de vos vacances !

Inclus : loisirs et animations du 10/04/2021 au 08/05/2021.

En journée

L'équipe du village de vacances est à votre disposition pour vous conseiller dans votre découverte de la région : patrimoine, randonnées pédestres ou cyclos, activités... Profitez de leur expertise !

Côté détente

Piscine chauffée, couverte ou découverte en fonction de la météo. Hors vacances scolaires, la piscine est accessible toute la journée, les week-ends et jours fériés, le mercredi après-midi, et suivant horaires spécifiques en semaine (de 17 h à 19 h).

Courts de tennis, minigolf, ping-pong, boudrome.

Bar avec terrasse.

Salle d'animation, salle de télévision et bibliothèque.

Profitez de notre région !

Découvrez : Coulon, capitale de la Venise verte (à 15 km). Les abbayes du Marais (Maillezaïs à 10 km et Nieul-sur-l'Autise à 20 km). Le parc ornithologique de Saint-Hilaire (à 10 km).

Fontenay-le-Comte et la forêt de Mervent (à 25 km). Niort (à 25 km). La cité médiévale de Vouvant (à 30 km). La Rochelle et son superbe aquarium (à 45 km). Le Puy du Fou (à 110 km).

Ne manquez pas pendant vos vacances en Vendée : circuits de randonnées pédestres ou cyclistes à disposition à l'accueil. Pêche à l'extérieur du village-club (à 50 m), embarcadère avec location de barque et canoë avec ou sans guide (à 200 m), location de vélos et de rosalias (à 400 m), croisière fluviale (à 200 m).





COUP DE POUCE

20 % de réduction : pour tout séjour en location de 2 semaines consécutives, ayant lieu entre le 10/04/2021 et le 08/05/2021.

15 % de réduction : pour tout séjour de 3 nuits minimum entre le 10/04/2021 et le 08/05/2021, réservé avant le 31/01/2021.

Ces offres ne sont pas cumulables entre elles ni avec d'autres réductions. Elles ne s'appliquent ni aux options ni aux suppléments.

Location - Réf : 100 163 001

Prix par location par nuit**	Gîte 4 pers.	Gîte 4 pers. PMR*	Gîte 5 pers.	Gîte 6 pers.
10/04-08/05	44	44	47	49
par semaine				
10/04-08/05	284	284	305	316

Possibilité d'arrivée à la carte.
 Repas à l'arrivée : 12 ans-adultes : 17,60 € / 9-11 ans : 12,70 €.
 * Accessible aux personnes à mobilité réduite.
 ** Supplément de 40 € pour tout séjour de moins de 3 nuits.

🐾 Animaux acceptés : 46 €/animal/semaine.

Le prix comprend : la location (charges incluses) du 1^{er} jour 17 h au dernier jour 10 h.

Le prix ne comprend pas : la caution de 200 € à verser à l'arrivée et restituée au départ après état des lieux, la taxe de séjour, le linge de lit et de toilette, le ménage de fin de séjour.



Ardes-sur-Couze - Puy-de-Dôme

Village "Le Cézallier"



Laissez-vous envoûter le temps de vos vacances en Auvergne par la beauté des paysages et la richesse de la faune et de la flore... Aux portes du plateau du Cézallier, vous serez idéalement entourés par le massif du Sancy au nord et les monts du Cantal au sud.

Vacances passion
Nos villages

Charte qualité

Les 3 nuits en location à partir de

156€



À proximité immédiate des monts d'Auvergne, le village vacances dispose de tous les atouts pour une expérience inoubliable : un espace aquatique pour le cocooning, la richesse d'un environnement préservé, et tout un panel d'activités nature à découvrir.



Bienvenue chez vous

Formule Flexipass

En maisonnettes : terrasse avec fauteuils de jardin (partagée pour les maisonnettes 2 et 4 pers.). Salle d'eau et wc séparés.

Maisonnette 2 pers. (19 m²) : 2 lits juxtaposables.
Maisonnette 4 pers. (29 m²) : coin salon avec 2 banquettes-lits simples BZ, chambre avec 2 lits juxtaposables, ou 2 chambres communicantes avec 2 lits juxtaposables chacune.

Maisonnette 6 pers. (58 m²) : coin salon avec 2 banquettes-lits simples BZ, 2 chambres avec chacune 2 lits juxtaposables, 2^e salle d'eau et 2^e wc séparés. Coin cuisine.

En chambre hôtelière

Chambre 2 pers. (15 m²) : 2 lits juxtaposables, salle d'eau et wc séparés et douche à l'italienne.

Chambre 2 pers. PMR* (21 m² environ) : 2 lits juxtaposables, grande salle d'eau avec wc séparés.

Chambre 4 pers. (26 à 30 m²) : chambre avec 2 lits juxtaposables + 2 lits superposés et salle d'eau avec wc séparés ou 2 chambres communicantes avec 2 lits juxtaposables et 1 salle d'eau avec wc chacune.

Chambre 4/5 pers. (33 m² environ) : 2 chambres communicantes, l'une avec 2 lits juxtaposables et salle d'eau, l'autre avec 1 lit simple + 2 lits superposés et wc.

Location

Logements spacieux et confortables avec coin repas, cuisine équipée (+ lave-vaisselle) et TV. Terrasse avec salon de jardin (partagée pour les gîtes 2 pers. et 4 pers.). Poêle à bois dans certains gîtes (avec supplément).

Gîte 4 pers. (35 m²) : coin repas, chambre avec 2 lits simples, coin cabine avec 2 lits superposés, salle d'eau et wc séparés.

Gîte 6 pers. et PMR* (58 m²) : coin salon avec 2 banquettes-lits simples BZ, 2 chambres avec chacune 2 lits juxtaposés, 2 salles d'eau, 2 wc séparés (1 seul dans le gîte PMR).

Gîte 8 pers. et PMR* (64 m² environ) : même descriptif que le gîte 6 pers. + coin cabine avec 2 lits superposés (dont 1 salle d'eau adaptée dans le gîte PMR).

* Accessible aux personnes à mobilité réduite.

Pour votre confort

Inclus



Avec participation



Profitez de vos repas !

En buffet, à table, en brunch ou en pique-nique, notre chef et son équipe mettent tout leur savoir-faire pour vous mitonner des plats alliant saveur et tradition. Ils vous régaleront de spécialités régionales comme la truffade ou l'aligot, mais aussi d'un tour du monde culinaire pour le plaisir de vos papilles. Possibilité de vente à emporter pour les locations.



Profitez de vos vacances !

Inclus : loisirs et animations du 10/04/2021 au 03/07/2021.

En journée

L'équipe du village de vacances est à votre disposition pour vous conseiller dans votre découverte de la région : patrimoine, randonnées pédestres ou cyclos, activités... Profitez de leur expertise !

Côté détente

Espace aquatique couvert et chauffé avec piscine de 25 m (340 m²), pataugeoire avec espace de jeux.

Espace fitness avec appareils cardio-training.

Boulodrome. Bar avec grande terrasse extérieure pour profiter du panorama. Barbecues collectifs. Boîte à livres.

Salle de ping-pong. Location VTT.



Bien-être

Parcours balnéo forme avec stations de massage, canons à eau, lit bouillonnant et solarium. Espace détente avec hammam, sauna et un espace de repos attenant.

Profitez de notre région !

Découvrez : parc animalier du Cézallier (25 min à pied). Plateau du Cézallier (16 km) et ses lacs volcaniques et glaciaires. Volcans d'Auvergne. Brioude et sa basilique. Issoire et son abbaye romane (22 km). Guides de randonnées pédestres et cyclistes disponibles à l'accueil.

Ne manquez pas en vacances en Auvergne : nombreux sentiers de randonnée et de VTT balisés, circuits de buggy et de 4 x 4. Terrains de tennis, de volley-ball et de football mis à disposition par la commune. Visite d'une fromagerie.



Retrouvez nos coups de cœur sur www.vacances-passion.org



Autres dates disponibles
À la nuit et à la semaine
sur Flexipass, rendez-vous sur
www.vacances-passion.org



COUP DE POUCE

50 % de réduction sur le séjour enfant : pour 2 adultes inscrits pour un séjour en Flexipass de 7 nuits minimum entre le 10/04/2021 et le 08/05/2021. Offre limitée à 1 enfant par famille applicable à l'enfant le plus jeune.

20 % de réduction : pour tout séjour en location de 2 semaines consécutives entre le 10/04/2021 et le 08/05/2021.

15 % de réduction : pour tout séjour de 3 nuits minimum entre le 10/04/2021 et le 08/05/2021, réservé avant le 31/01/2021.

Ces offres ne sont pas cumulables entre elles, ni avec d'autres réductions. Elles ne s'appliquent ni aux options ni aux suppléments.

Animaux acceptés : 46 €/animal/semaine.

Le prix comprend : Formule Flexipass : l'hébergement, les repas (petit déjeuner, déjeuner et dîner suivant la formule choisie) du 1^{er} jour dîner au dernier jour petit déjeuner, le vin aux repas, le linge de lit et de toilette, le ménage de fin de séjour. Location : l'hébergement du 1^{er} jour 17 h au dernier jour 10 h.

Le prix ne comprend pas : Formule Flexipass : la taxe de séjour, les services et activités mentionnés avec participation. Location : la caution de 200 €, la taxe de séjour, le ménage de fin de séjour, le linge de lit et de toilette, les services et activités mentionnés avec participation.

Flexipass - Réf : 100 156 002 Voir pages 6 et 7

Prix par personne	Hôtel				Maisonnette			
	- de 6 ans	6/11 ans	12/17 ans	18 ans et +	- de 6 ans	6/11 ans	12/17 ans	18 ans et +
Nuit + petit déjeuner								
par nuit*								
17/10-24/10	gratuit	25	32	38	gratuit	28	36	43
17/04-08/05	gratuit	26	34	40	gratuit	29	38	45
par semaine								
17/10-24/10	gratuit	161	210	247	gratuit	181	237	278
17/04-08/05	gratuit	171	224	263	gratuit	190	249	292
Demi-pension								
par nuit*								
Supplément en €	gratuit	10	12	14	gratuit	10	12	14
par semaine								
Supplément en €	gratuit	60	72	84	gratuit	60	72	84
Pension complète								
par nuit*								
Supplément en €	gratuit	15	20	25	gratuit	15	20	25
par semaine								
Supplément en €	gratuit	90	120	150	gratuit	90	120	150
Possibilité d'arrivée à la carte.								
Supplément chambre individuelle : 140 €/semaine (selon disponibilités).								
Les repas supplémentaires ou le jour d'arrivée : 12 ans-adultes : 17,60 € / 3-11 ans : 12,70 €.								
* Supplément de 4 € par nuit pour tout séjour de moins de 3 nuits.								

Location - Réf : 100 156 001

Prix par location par nuit**	Gîte 4 pers.	Gîte 6 pers. PMR*	Gîte 8 pers.	Gîte 8 pers. PMR*
17/10-31/10	52	66	66	78
10/04-08/05	54	68	68	80
par semaine				
17/10-31/10	341	434	434	507
10/04-08/05	349	445	445	520
Possibilité d'arrivée à la carte.				
Repas à l'arrivée : 12 ans-adultes : 17,60 € / 3-11 ans : 12,70 €.				
* Accessible aux personnes à mobilité réduite.				
** Supplément de 40 € pour tout séjour de moins de 3 nuits.				



Labeaume - Ardèche

Village "La Buisnière"****



À 9 km de Vallon-Pont-d'Arc, vos vacances en Ardèche alternent plateaux et gorges spectaculaires dans une ambiance méditerranéenne. L'Ardèche est une source inépuisable de découvertes : les gorges de l'Ardèche, l'aven d'Ornac, le charme de ses villages de caractère...

Vacances passion
Nos villages



Les 3 nuits en location
à partir de

147€



À 800 m de Ruoms, bourg typique ardéchois, et à deux pas des sensationnelles gorges de l'Ardèche, le village vacances vous accueille dans des maisonnettes neuves, sur un domaine surplombant la rivière la Beaume avec accès rapide à pied.



Bienvenue chez vous

Location

Les maisonnettes

Neuves et de plain-pied, elles disposent d'une cuisine équipée (avec lave-vaisselle, grand frigo et plaques vitro), salle d'eau et wc séparés (sauf PMR et logement disposant de 2 salles d'eau), TV (avec participation). Terrasse avec salon de jardin.

3 pièces 4/6 pers. (33 m²) : séjour avec canapé-lit double, chambre avec 2 lits juxtaposables et chambre avec 2 lits superposés.

3 pièces 4/6 pers. PMR* (41 m²) : séjour avec canapé-lit double, chambre avec 2 lits juxtaposables et chambre avec 2 lits superposés. Salle d'eau avec wc.

3 pièces 4/6 pers. (49 m²) : séjour avec canapé-lit double, 2 chambres avec 2 lits juxtaposables, 2^e salle d'eau (installation de lit bébé possible dans ce logement).

4 pièces 6/7 pers. (41 m²) : séjour avec 1 canapé 1 pers., 2 chambres avec 2 lits juxtaposables chacune, chambre avec 2 lits superposés.

* 4 maisonnettes accessibles aux personnes à mobilité réduite.

La résidence

Appartements situés au 1^{er} étage qui disposent tous d'une cuisine équipée (lave-vaisselle, plaque à induction, grand frigo, four combiné mixte et micro-ondes) et TV (avec participation).

3 pièces 4 pers. (51 m² environ) : 2 chambres avec 2 lits simples, un séjour, salle d'eau avec wc dans chaque chambre. Balcon équipé d'un salon de jardin.

3 pièces 5/6 pers. (57 m²) : séjour avec canapé-lit double, 2 chambres avec 2 lits simples, salle d'eau avec wc dans chaque chambre (installation de lit bébé possible dans ce logement). Terrasse équipée d'un salon de jardin.

Pour votre confort

Inclus



Avec participation



Profitez de vos vacances !

Inclus : loisirs et animations du 10/04/2021 au 08/05/2021.

En journée

L'équipe du village de vacances est à votre disposition pour vous guider dans votre découverte de la région : patrimoine, randonnée pédestre ou cyclo, canoë...

Côté détente

Piscine à partir du 01/06 suivant météo.
Boulodrome, terrains de basket, de volley et de foot, ping-pong.
Bibliothèque, salon TV. Baignade en eaux vives (rivière à 300 m).
Bar. Barbecue collectif.

Profitez de notre région !

Découvrez pendant vos vacances en Ardèche : Ruoms (village médiéval), musée Alphonse Daudet, grotte naturelle aménagée l'aven d'Ornac, grotte Chauvet 2.

Ne manquez pas : escalade, spéléologie, canyoning, descente de l'Ardèche en canoë-kayak, équitation, pêche. Nougaterie d'Aubenas.



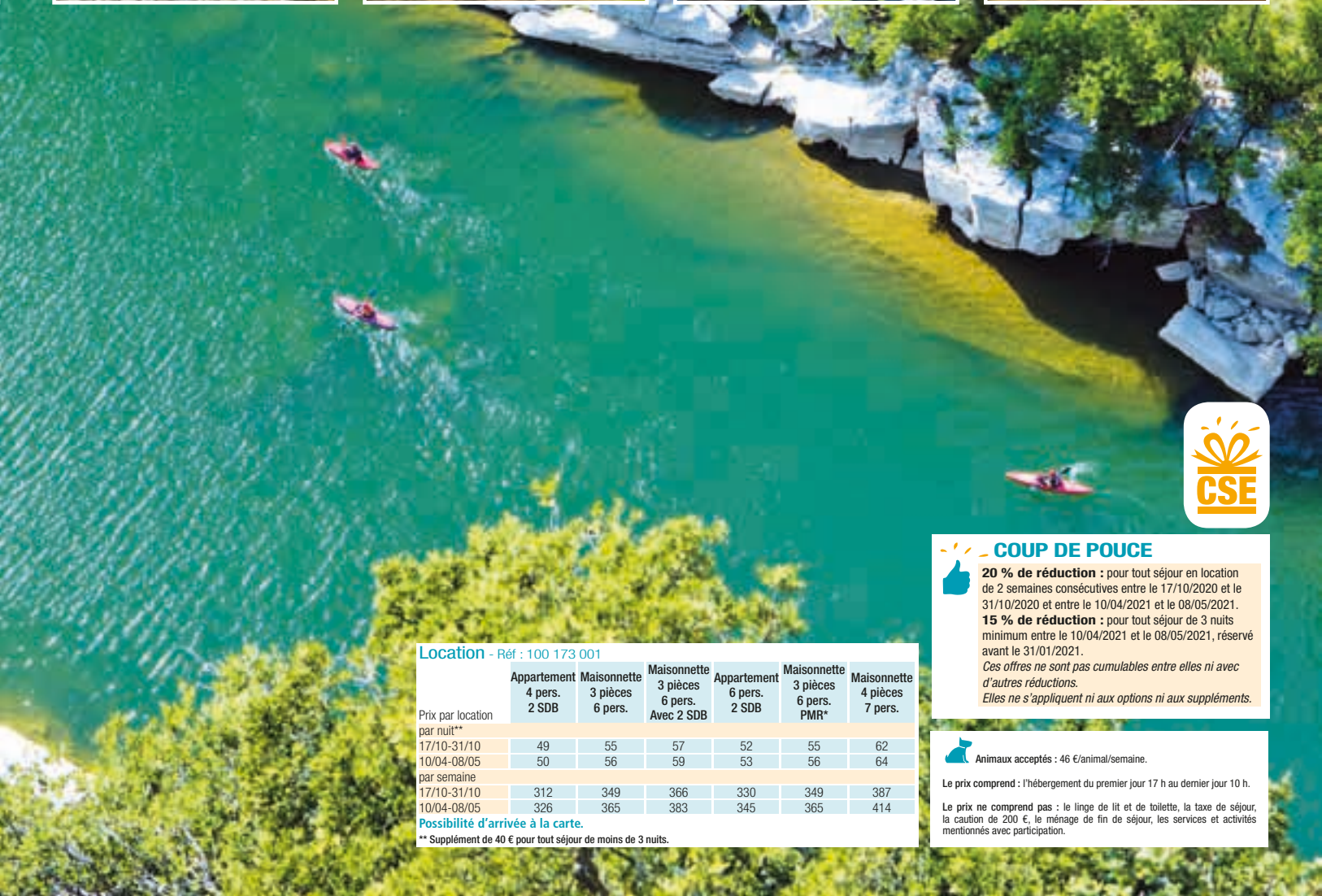

COUP DE POUCE

20 % de réduction : pour tout séjour en location de 2 semaines consécutives entre le 17/10/2020 et le 31/10/2020 et entre le 10/04/2021 et le 08/05/2021.
15 % de réduction : pour tout séjour de 3 nuits minimum entre le 10/04/2021 et le 08/05/2021, réservé avant le 31/01/2021.
*Ces offres ne sont pas cumulables entre elles ni avec d'autres réductions.
 Elles ne s'appliquent ni aux options ni aux suppléments.*

Location - Réf : 100 173 001

	Appartement 4 pers. 2 SDB	Maisonnette 3 pièces 6 pers.	Maisonnette 3 pièces 6 pers. Avec 2 SDB	Appartement 6 pers. 2 SDB	Maisonnette 3 pièces 6 pers. PMR*	Maisonnette 4 pièces 7 pers.
Prix par location par nuit**						
17/10-31/10	49	55	57	52	55	62
10/04-08/05	50	56	59	53	56	64
par semaine						
17/10-31/10	312	349	366	330	349	387
10/04-08/05	326	365	383	345	365	414

Possibilité d'arrivée à la carte.
 ** Supplément de 40 € pour tout séjour de moins de 3 nuits.

Animaux acceptés : 46 €/animal/semaine.

Le prix comprend : l'hébergement du premier jour 17 h au dernier jour 10 h.

Le prix ne comprend pas : le linge de lit et de toilette, la taxe de séjour, la caution de 200 €, le ménage de fin de séjour, les services et activités mentionnés avec participation.



Saint-Ouen - Grand Paris

Hôtel Paris Saint-Ouen***



À proximité des plus grands sites touristiques, l'hôtel Paris Saint-Ouen vous offre un hébergement de qualité supérieure pour vos vacances. Vous serez situés au cœur de Saint-Ouen, tout près du Stade de France, du marché aux puces et de Paris.



La nuit en formule hôtelière à partir de

69€



Au cœur du Grand Paris, à proximité immédiate des transports en commun, l'hôtel propose 126 chambres modernes et spacieuses, avec un rapport qualité-prix unique dans la capitale.



Bienvenue chez vous

Toutes nos chambres climatisées sont équipées de salle d'eau avec sèche-cheveux et produits d'accueil.
TV, Wi-Fi et plateau de courtoisie dans toutes les chambres.
Chambre individuelle (16 m²) : 1 lit double.
Chambre 2 pers. (16 m²) : 2 lits simples ou 1 lit double.
Chambre 3 pers. (22 m²) : 2 lits simples ou 1 lit double et 1 lit superposé.
Chambre 4 pers. (24 m²) : 1 lit double et 2 lits simples dont 1 lit superposé.
Studio 2 pers. (20 m²) : 2 lits ou 1 lit double, kitchenette équipée.
Appartement 4/5 pers. (42 m²) : espace familial de 2 chambres communicantes (chacune avec 1 lit double ou 2 lits juxtaposés), kitchenette équipée dans l'une des chambres, 2 salles d'eau. Possibilité de lit d'appoint.
Certaines chambres (single, 2 pers. et studio) disposent d'un balcon avec vue sur Paris (en supplément : + 10 euros par chambre ou appartement).

Pour votre confort

Inclus

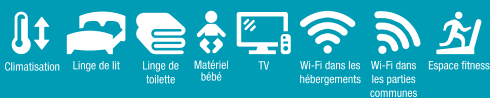

Avec participation



Laverie



Profitez de vos repas !

Avec supplément : petit déjeuner international servi sous forme de buffet, proposant un large choix de produits sucrés, salés et bio. Profitez de la terrasse extérieure au calme pendant les beaux jours !

Côté détente

Établissement climatisé.
Espace de fitness équipé de tapis de cardio, vélo, vélo elliptique et rameur à disposition de la clientèle.
Espace de détente équipé de distributeurs de boissons chaudes, fraîches et snacks.

Profitez de notre région !

Découvrez en vacances à Paris : la tour Eiffel, l'Arc de Triomphe, le Sacré-Cœur, la cathédrale Notre-Dame de Paris, le Quartier latin, Montmartre, les Champs-Élysées, les Buttes-Chaumont...

Ne manquez pas : les puces de Saint-Ouen (à 5 min de l'hôtel), le musée du Louvre, le musée d'Orsay, le Stade de France, le Palais Garnier...

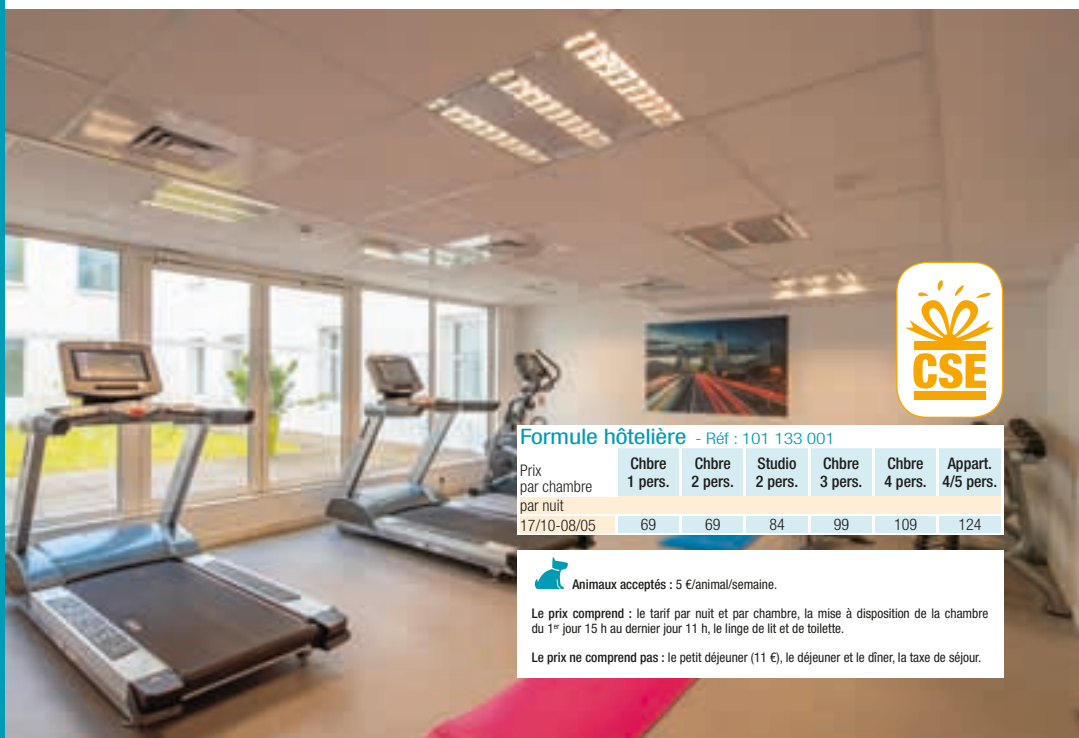

Formule hôtelière - Réf : 101 133 001

Prix par chambre par nuit	Chbre 1 pers.	Chbre 2 pers.	Studio 2 pers.	Chbre 3 pers.	Chbre 4 pers.	Appart. 4/5 pers.
17/10-08/05	69	69	84	99	109	124

Animaux acceptés : 5 €/animal/semaine.

Le prix comprend : le tarif par nuit et par chambre, la mise à disposition de la chambre du 1^{er} jour 15 h au dernier jour 11 h, le linge de lit et de toilette.

Le prix ne comprend pas : le petit déjeuner (11 €), le déjeuner et le dîner, la taxe de séjour.



Retrouvez nos coups de cœur sur www.vacances-passion.org



Paris

Hôtel CIS Ravel et Kellermann

Paris est considérée comme l'une des plus belles villes du monde.

Profitez de vos vacances pour venir découvrir cette cité chargée d'histoire qui vit et évolue de jour en jour.



La nuit en formule hôtelière à partir de

31€



À proximité des transports en commun, cet hôtel, doté d'un rapport qualité-prix unique, est idéalement situé pour découvrir Paris pendant les vacances. Vous rencontrerez une équipe d'accueil agréable, conviviale, maîtrisant plusieurs langues et pouvant vous renseigner sur les ressources et services de la capitale.



Bienvenue chez vous

L'hôtel CIS Ravel : formule hôtelière

Dans un quartier calme et résidentiel près du bois de Vincennes. Toutes les chambres disposent de sanitaires complets et de TV.

Chambre individuelle : chambre avec 1 lit simple.

Chambre 2 pers. : chambre avec 2 lits simples.

Chambre 3 pers. : chambre avec 3 couchages (accessible aux personnes handicapées sur demande, nous consulter).

Chambre 4 pers. : chambre avec 4 couchages.

Chambre 5 pers. : chambre avec 5 couchages.

Lits bébé à disposition pour les enfants de moins de 3 ans : à réserver à l'inscription.

Accès : métro Porte de Vincennes (ligne 1), Bel-Air (ligne 6), tramway Montempoivre (T3a).

L'hôtel CIS Paris Kellermann : formule hôtelière

Au sud de Paris, dans un parc arboré et calme, au sein d'un quartier où sont proposés tout au long de l'année expositions et événements culturels.

Accès Porte d'Italie : métro ligne 7 et tramway T3a.

Toutes les chambres disposent de sanitaires complets et TV. Laverie à disposition avec participation.

Chambre 2 pers. : chambre avec 2 lits jumeaux ou lit double.

Chambre 3 pers. : chambre avec 2 lits jumeaux et 1 lit surélevé (accessible aux personnes handicapées sur demande, nous consulter).

Chambre Supérieure : chambre spacieuse avec un lit double de dimension 140 x 200, 2 prises usb, un sèche-cheveux, un distributeur gel douche/shampooing et 4 oreillers pour un meilleur confort.

Lits bébé à disposition pour les enfants de moins de 3 ans : à réserver à l'inscription.

Pour votre confort

Inclus



Profitez de vos repas !

Petit déjeuner inclus en libre service.

Profitez également du restaurant-self pour vos déjeuners ou dîners (en supplément) : un large choix d'entrées, plats et dessert. Accès à la terrasse extérieure au calme dès l'arrivée des beaux jours !

Possibilité de commander un panier-repas pour profiter pleinement de votre séjour à Paris.

Côté détente

CIS Paris Kellermann :

Libre accès au parc de l'hôtel.

Location de voiture et de vélo à proximité immédiate.

CIS Ravel :

Hôtel bordé par une piscine et trois terrains de tennis de la Ville de Paris (piscine et tennis : accès payant).

Profitez de notre région !

Découvrez en vacances à Paris : la tour Eiffel, l'Arc de Triomphe, le Sacré-Cœur, la cathédrale de Notre-Dame de Paris, le musée Grévin, Aquaboulevard, la Cité des sciences et de l'industrie, la cité des enfants, le Jardin des plantes, le Jardin d'acclimatation.

Ne manquez pas : tous nos hébergements sont situés à proximité d'une station de métro. Vous avez donc accès rapidement à toutes les infrastructures sportives et culturelles de la capitale.



Hôtel CIS Ravel* - Réf : 101 131 001

Hôtel CIS Kellermann - Réf : 101 132 001

Prix par personne par nuit	Chambre 1 pers.	Chambre 2 pers.	Chambre 3 pers.	Chambre* 4 pers.	Chambre* 5 pers.
17/10-17/12	62	41	39	35	35
18/12-03/01	58	38	31	31	31
04/01-11/02	60	39	35	33	33
12/02-28/02	58	38	31	31	31
01/03-15/04	62	41	39	35	35
16/04-02/05	60	39	35	33	33

Possibilité d'arrivée à la carte.

Tarifification à la personne, petit déjeuner inclus.

Supplément demi-pension : adulte 12,90 €, enfant 9,60 €.

Supplément pension complète : adulte 25,20 €, enfant 18,70 €.

Le prix comprend : le tarif par nuit et par personne. La mise à disposition de l'hébergement du 1^{er} jour 14 h au dernier jour 10 h, le petit déjeuner, le linge de lit et de toilette.

Le prix ne comprend pas : la taxe de séjour, les déjeuners et dîners.



Retrouvez nos coups de cœur sur www.vacances-passion.org

Notre sélection de

Appartements, studios ou maison
pages

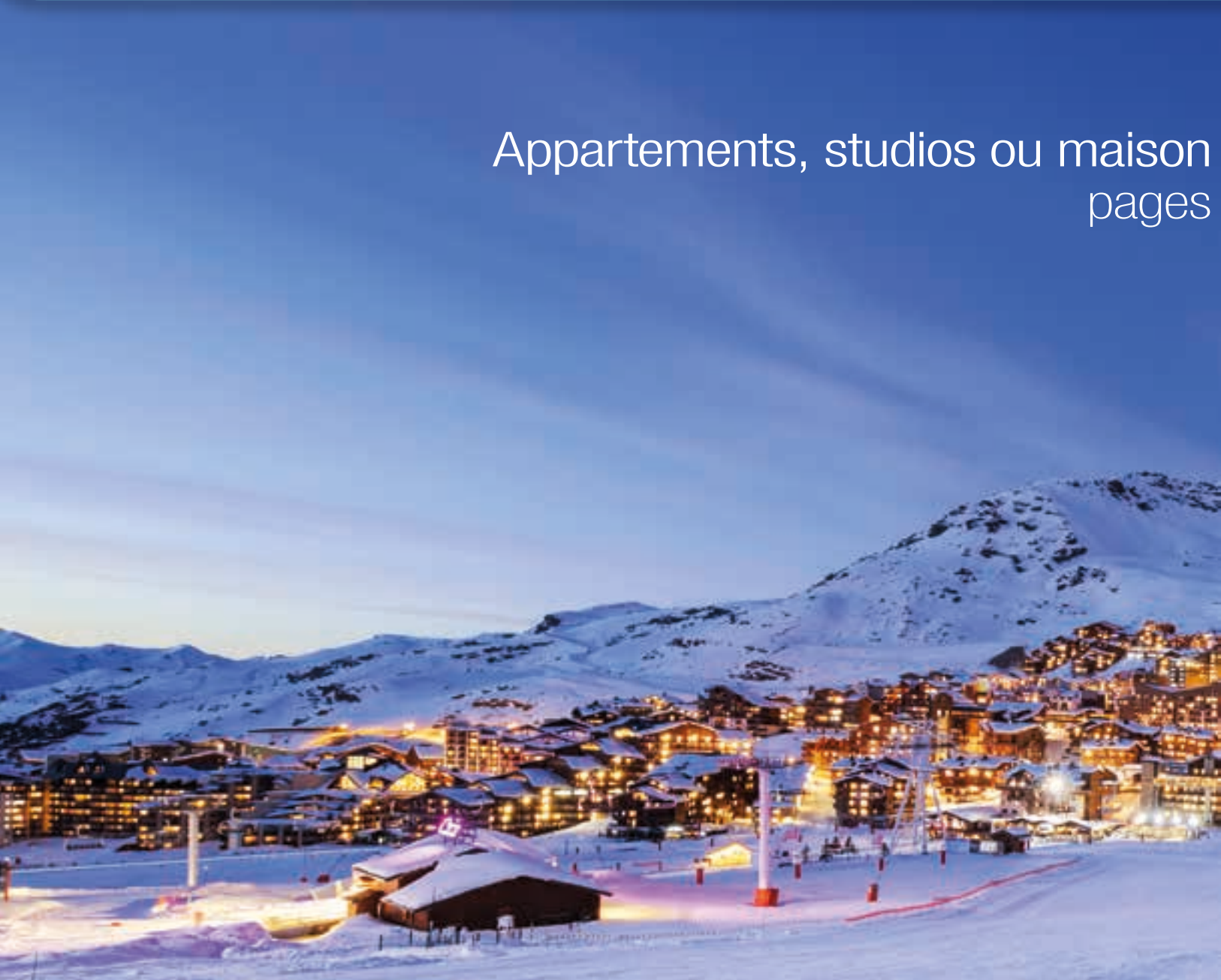

résidences locatives

nettes en France et à l'étranger
56 à 94

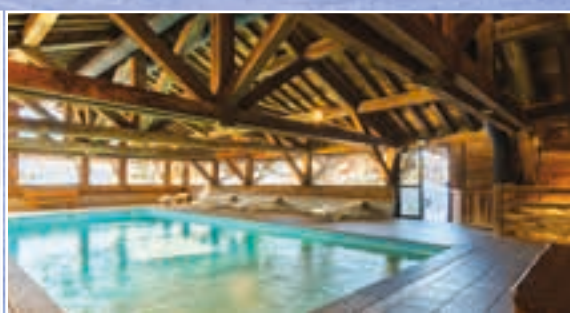



Vosges LA BRESSE

Dans un pays magique de crêtes, de cols, de lacs et de forêts profondes, une petite ville de montagne pleine de charme est devenue une station au cœur du plus grand domaine skiable des Vosges.

Résidence Les Grandes Feignes***

Idéalement placée au pied des pistes, elle offre un panorama exceptionnel. La résidence de vacances (avec ascenseur) est un grand chalet de 3 étages composé de 91 appartements avec balcon ou terrasse en rez-de-chaussée.

Chaque logement dispose d'une kitchenette équipée (lave-vaisselle) et d'une salle de bains.

2 pièces 4 personnes (31 m² environ) (pistes ou forêt)
3 pièces 6 personnes (41 à 45 m²) (pistes ou forêt)

INCLUS



AVEC PARTICIPATION

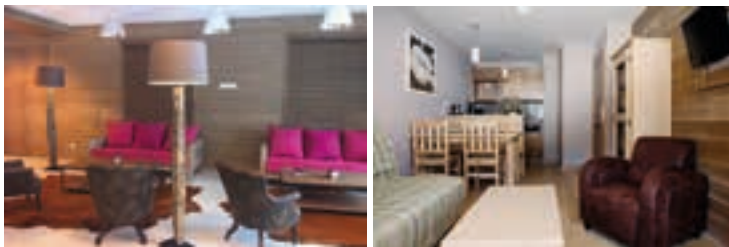

COUP DE POUCE

20 % de réduction : sur les 2 pièces 4 pers. et 3 pièces 6 pers. pour toute réservation d'un séjour 7 nuits min. confirmé à J-60 au min. avant la date de séjour pour les arrivées du 12/12, 02/01, 09/01, 16/01, 23/01, 30/01, 06/03, 13/03, 20/03, 27/03, 03/04, 10/04.

Location - Réf : 490 001 001

Prix par location	2 pièces 4 pers. Côté pistes	2 pièces 4 pers. Côté forêt	3 pièces 6 pers. Côté forêt	3 pièces 6 pers. Côté pistes
par semaine				
12/12-19/12	384	333	415	476
19/12-26/12	1132	963	1189	1368
26/12-02/01	1325	1125	1390	1580
02/01-09/01	461	402	497	574
09/01-16/01	569	497	625	707
16/01-30/01	727	635	794	912
30/01-06/02	922	794	1035	1137
06/02-13/02	-	1065	1310	-
13/02-06/03	-	1125	1390	-
06/03-13/03	727	635	794	912
13/03-20/03	569	497	625	707
20/03-17/04	384	333	415	476

Animaux admis : + 60 €/semaine/animal.

Le prix comprend : la location (charges incluses) du 1^{er} jour 17 h au dernier jour 10 h, le lit bébé, le linge de lit.
Le prix ne comprend pas : la caution de 300 € à verser à l'arrivée et restituée après état des lieux, la taxe de séjour à régler impérativement au moment de la réservation (1,10 €/jour/adulte, gratuit pour les - 18 ans), le ménage de fin de séjour, la chaise haute et la baignoire bébé.



Vosges GÉRARDMER

Gérardmer, perle des Vosges, est une station de sports d'hiver et de loisirs réputée pour son environnement préservé et authentique, avec ses lacs, ses forêts de sapins. Idéal pour vos vacances à la montagne.

Résidence Les Adrets

Chalets au calme avec vue sur le lac, à 800 m des pistes de ski, à 300 m du centre-ville et à 500 m des commerces et du complexe sportif.

Tous les logements disposent d'une kitchenette équipée (lave-vaisselle). Salle de bains. Balcon ou terrasse.

2 pièces 4 personnes (37 m² environ)
3 pièces 6 personnes (55 m² environ)
4 pièces 6 personnes (80 m² environ)

INCLUS



AVEC PARTICIPATION



Location - Réf : 480 001 001

Prix par location	2 pièces 4 pers.	3 pièces 6 pers.	4 pièces 6 pers.
par semaine			
17/10-19/12	710	910	1100
19/12-02/01	950	1350	1710
02/01-06/02	850	1050	1310
06/02-06/03	950	1350	1710
06/03-27/03	850	1050	1310

Animaux admis : + 15 €/semaine/animal.

Le prix comprend : la location (charges incluses) du 1^{er} jour 16 h au dernier jour 10 h.
Le prix ne comprend pas : la caution de 200 € à verser à l'arrivée et restituée après état des lieux, la taxe de séjour, le ménage de fin de séjour.

Rendez-vous sur notre site : www.vacances-passion.org (infos, disponibilités, réservation).
Nos conseillers sont à votre écoute ! Rendez-vous p. 103 pour connaître la liste de nos points de diffusion.



Puy-de-Dôme **NOUVEAU** SUPER-BESSE

Au cœur du parc naturel des volcans d'Auvergne, Super-Besse est une station moderne et dynamique labellisée "Famille Montagne Plus" qui permet à toute la famille de pratiquer une multitude d'activités. Située sur le versant sud bien ensoleillé du Sancy, Super-Besse bénéficie d'une vue époustouflante sur la chaîne des Puy et le volcan du Cantal.

Besse / Super-Besse 

1 350 m - 1 800 m

Ski alpin : 43 km **5 9 9 4**

Snowpark : 1

Ski de fond : 120 km

Remontées mécaniques : 22

Location de matériel de ski : voir page 14.

Résidence Les chalets de Super-Besse***

La résidence de vacances est située en surplomb de la station et du lac des Hermines, à 200 m de l'espace nordique la Plaine des Moutons où vous pourrez pratiquer le ski de fond et les raquettes.

Les appartements disposent tous d'une kitchenette équipée. Balcon ou terrasse.

2 pièces 4 personnes (35 m² environ)

INCLUS	AVEC PARTICIPATION
 <p>Matériel bébé Parking TV</p>	 <p>Linge de lit Linge de toilette Wi-Fi</p>



COUP DE POUCE

 **10 % de réduction** : pour tout séjour de 7 nuits minimum réservé avant le 31/10/2020.

Location - Réf : 492 046 001

Prix par location	2 pièces 4 pers.
par semaine	
19/12-26/12	644
26/12-02/01	812
02/01-09/01	357
09/01-16/01	371
16/01-23/01	441
23/01-30/01	469
30/01-06/02	532
06/02-13/02	994
13/02-27/02	1 092
27/02-06/03	994
06/03-13/03	469
13/03-20/03	399
20/03-27/03	357
27/03-03/04	343
03/04-10/04	357

Arrivée possible sans supplément de prix le vendredi 18/12 entre 16h et 19h. À signaler au moment de la réservation



 Animaux admis : + 39 €/semaine/animal.
Le prix comprend : la location (charges incluses) du 1^{er} jour 15 h au dernier jour 10 h, parking extérieur.
Le prix ne comprend pas : la caution de 250 €/appartement (à régler sur place - cette caution vous sera rendue le jour du départ ou par courrier sous 8 jours), la taxe de séjour pour les plus de 18 ans, le linge de lit et de toilette, le ménage de fin de séjour.

Puy-de-Dôme **NOUVEAU** SUPER-BESSE

En Auvergne, Super-Besse, station moderne labellisée "Famille Plus montagne", permet à toute la famille de trouver, le jour, la plus grande diversité de sports de glisse et de neige, et le soir, une myriade d'animations et de restaurants chaleureux. La station est reliée au domaine skiable le Grand Sancy.

Besse / Super-Besse 

1 350 m - 1 800 m

Ski alpin : 43 km **5 9 9 4**

Snowpark : 1

Ski de fond : 120 km

Remontées mécaniques : 22

Location de matériel de ski : voir page 14.

Résidence Le Bois de la Reine***

À l'entrée de la station de Super-Besse, au cœur d'un environnement boisé, la résidence bénéficie d'un superbe emplacement. Située au calme, à 800 m du centre de la station et des commerces, nichée dans une belle végétation arborée, elle est l'endroit idéal pour des vacances reposantes centrées sur la nature.

Chaque logement dispose d'une kitchenette équipée. Salle de bains avec wc séparés. Balcon ou terrasse.

Appartement 2 pièces 2/4 pers. (30 m² env.)
Appartement 2 pièces 4/6 pers. (35 m² env.)
Appartement 3 pièces duplex 6/8 pers. (45 m² env.) avec salle d'eau et wc supplémentaires

INCLUS	AVEC PARTICIPATION
 <p>Linge de lit Matériel bébé Neigeuse Parking TV</p>	 <p>Laverie Linge de toilette Espace Sauna/Hammam</p>



COUP DE POUCE

 **10 % de remise** : pour toute réservation de 7 jours faite avant le 31/10/2020.

Location - Réf : 424 001 001

Prix par location	2 pièces 2/4 pers.	2 pièces cab. 4/6 pers.	3 pièces 6/8 pers.
par semaine			
12/12-19/12	349	410	549
19/12-26/12	632	700	881
26/12-02/01	882	977	1 231
02/01-16/01	349	410	549
16/01-30/01	455	522	665
30/01-06/02	513	594	749
06/02-06/03	882	977	1 231
06/03-13/03	455	522	665
13/03-20/03	412	477	623
20/03-03/04	349	410	551

Possibilité de court séjour (2 nuits min.), nous consulter.
4 nuits minimum du 18/12 au 03/01.

 Animaux admis : + 45 €/semaine/animal de moins de 10 kg ; 60 €/semaine/animal de plus de 10 kg (1 max./logement)
Le prix comprend : le logement du premier jour 17 h au dernier jour 10 h.
Le prix ne comprend pas : la caution de 300 €, la taxe de séjour, le ménage de fin de séjour.



Cantal VIC-SUR-CÈRE

Charmant petit village de 2 000 habitants dans le parc des volcans d'Auvergne, à 20 km d'Aurillac, Vic-sur-Cère bénéficie d'un site exceptionnel dans un écrin de verdure qui invite à la détente, à la promenade et à l'excursion. À l'horizon se profilent les plus beaux sommets cantaliens. Idéal pour les départs de randonnée.

Résidence Les Bains***

Résidence de vacances sur 3 étages avec ascenseur, située à 500 m du centre du village.

Tous les logements disposent d'une kitchenette équipée, salle de bains ou douche et wc parfois séparés.

Studio 2/3 pers. (20 à 25 m² environ)

Studio 4 pers. (30 à 35 m² environ)

2 pièces 4/5 pers. (35 m² environ)



Location - Réf : 475 001 001

Prix par location	Studio 2/3 pers.	Studio 4/5 pers.	2 pièces 4/5 pers.
par semaine			
05/12-19/12	350	480	520
19/12-02/01	480	600	650
02/01-06/02	350	480	520
06/02-06/03	480	600	650
06/03-01/05	350	480	520



Animaux admis : + 15 €/semaine/animal.

Le prix comprend : la location (charges incluses) du samedi 15 h au samedi 10 h.

Le prix ne comprend pas : la caution de 130 € (à verser à l'arrivée et restituée le jour du départ après état des lieux), la taxe de séjour, le ménage de fin de séjour, le linge de lit et de toilette.



Alpes-de-Haute-Provence LA FOUX D'ALLOS

Située dans le parc national du Mercantour, ouverte sur le massif de l'Aiguille et aux sources du Verdon, la résidence bénéficie d'une situation exceptionnelle au cœur de la station du Val d'Allos à 1 800 m d'altitude, au sein d'une nature somptueuse et préservée.

Val d'Allos

1 800 m - 2 600 m

Ski alpin : 180 km **16 25 34 5**

Remontées mécaniques : 51

Location de matériel de ski : voir page 14.

Les Cimes du Val d'Allos***

La résidence est située au pied des pistes à 50 m des remontées mécaniques, à côté de la piste de luge sur rails et proche de multiples activités et commerces. Elle vous propose des appartements parfaitement équipés et spacieux, avec balcon, du studio 2 personnes aux 3 pièces 8 personnes.

Tous les appartements possèdent 1 cuisine équipée (lave-vaisselle). Salle de bains avec wc parfois séparés.

2 pièces 6 personnes (34 à 45 m²)

2 pièces 6 personnes supérieur (42 à 45 m²)

3 pièces 6 personnes supérieur (42 à 45 m²)

2 pièces 8 personnes Duplex (55 m²)

3 pièces 8 personnes (57 m²)



COUP DE POUCE

5 % de réduction : sur les semaines du 20/02 et du 27/02, confirmé avant le 31/10/2020.
10 % de réduction : du 12/12 au 20/02 et du 06/03 au 01/05, confirmé avant le 31/10/2020.

Location - Réf : 476 001 001

Prix par location	2 pièces 6 pers.	3 pièces 6 pers.	2 pièces 6 pers. supérieur	3 pièces 8 pers.	2 pièces 8 pers.
par semaine					
12/12-19/12	445	549	485	685	595
19/12-26/12	989	1 279	1 099	1 439	1 389
26/12-02/01	1 159	1 435	1 255	1 669	1 579
02/01-23/01	445	549	485	685	595
23/01-06/02	559	699	599	805	725
06/02-20/02	999	1 279	1 099	1 439	1 389
20/02-06/03	1 189	1 489	1 289	1 689	1 589
06/03-20/03	559	699	599	805	725
20/03-01/05	445	549	485	685	595

Possibilité de courts séjours pour les logements de 2 pièces 6 personnes, nous consulter.

Le prix comprend : la location (charges incluses), parking extérieur, accès piscine, casiers à ski.

Le prix ne comprend pas : la caution de 400 € pour les 2P6 et de 600 € pour les 3P6, 2P8, 3P8, la taxe de séjour.

Rendez-vous sur notre site : www.vacances-passion.org (infos, disponibilités, réservation).
Nos conseillers sont à votre écoute ! Rendez-vous p. 103 pour connaître la liste de nos points de diffusion.



Alpes-de-Haute-Provence PRA-LOUP 1500

Blottie à milieu des mélèzes et offrant un panorama magnifique sur la vallée de l'Ubaye, la station familiale de Pra-Loup propose un domaine skiable adapté aux skieurs de tous niveaux, ainsi que de nombreux parcours de ski nordique et de randonnée au milieu des sapins. Station labellisée "Famille Plus" reliée au domaine skiable Espace Lumière.

Pra-Loup 1500

1 500 m - 2 500 m

Ski alpin : 180 km **8 30 36 7**

Snowpark : 1

Remontées mécaniques : 39

Location de matériel de ski : voir page 14.

Résidence Le village de Praroustan****

Située à Pra-Loup 1 500, à 5 min en voiture des remontées mécaniques, cette toute nouvelle résidence de vacances offre une vue panoramique sur les sommets, dans un cadre reposant. Vous séjournerez dans des appartements confortables et lumineux, entièrement équipés avec accès Wi-Fi et balcon.

Kitchenette équipée avec lave-vaisselle. Salle de bains.

2 pièces 4 personnes (32 m² environ)

2 pièces cabine 6 personnes (39 m² environ)

3 pièces 6 personnes (46 m² environ)

INCLUS



AVEC PARTICIPATION



Location - Réf : 407 067 001

Prix par location	2 pièces 4 pers.	3 pièces 6 pers.	2 pièces cab. 6 pers.
par semaine			
19/12-26/12	655	830	725
26/12-02/01	940	1 185	1 030
02/01-09/01	350	440	390
09/01-16/01	445	560	490
16/01-23/01	480	610	530
23/01-30/01	520	665	575
30/01-06/02	570	720	630
06/02-13/02	870	1 095	960
13/02-20/02	1 195	1 505	1 315
20/02-27/02	1 195	1 505	1 315
27/02-06/03	910	1 145	1 005
06/03-13/03	445	560	490
13/03-20/03	350	440	390
20/03-27/03	315	405	350
27/03-03/04	300	385	335
03/04-10/04	315	405	350
10/04-17/04	300	385	335

Animaux : + 60 €/animal/sejour.

Le prix comprend : la location (charges incluses) du samedi 17 h au samedi 10 h, le linge de lit, le ménage de fin de séjour (hors cuisine).

Le prix ne comprend pas : la caution de 300 € à verser à l'arrivée et restituée au départ, la taxe de séjour, le linge de toilette.

Rendez-vous sur notre site : www.vacances-passion.org (infos, disponibilités, réservation).

Nos conseillers sont à votre écoute ! Rendez-vous p. 103 pour connaître la liste de nos points de diffusion.



Hauts-Alpes RISOUL

Risoul est bien plus qu'une station parmi d'autres. Située dans le département préservé des Hautes-Alpes, elle héberge l'un des plus grands domaines skiables reliés des Alpes du Sud : la Forêt Blanche. Risoul offre des points de vue uniques sur les massifs environnants.

Résidence Véga

Construite en bois en 2007 dans le respect de l'architecture montagnarde et entourée de mélèzes, la résidence de vacances est située au calme, à proximité immédiate du centre de la station et au pied des chemins de randonnée. Elle se compose de 41 appartements et dispose d'un ascenseur.

Tous les appartements possèdent une kitchenette équipée (plaques électriques, réfrigérateur, four électrique ou four micro-ondes, lave-vaisselle, cafetière). Salle de bains avec baignoire et wc (parfois séparés). Balcon.

Studio cabine 4 personnes (28 m² environ)

2 pièces cabine duplex 7 personnes (44 m² environ)

INCLUS



AVEC PARTICIPATION



COUP DE POUCE

20 % de réduction : pour tout séjour du 12/12/20 au 26/12/20, du 02/01/21 au 13/02/21 et du 27/02/21 au 17/04/21, réservé avant le 30/09/20.

15 % de réduction : pour tout séjour du 12/12/20 au 26/12/20, du 02/01/21 au 13/02/21 et du 27/02/21 au 17/04/21, réservé avant le 15/11/20.

10 % de réduction : pour tout séjour du 12/12/20 au 26/12/20, du 02/01/21 au 13/02/21 et du 27/02/21 au 17/04/21, réservé avant le 15/12/20.

Location - Réf : 409 002 001

Prix par location	Studio cab. 4 pers.	2 pièces 7 pers.
par semaine		
12/12-19/12	329	483
19/12-26/12	700	1 029
26/12-02/01	1 057	1 652
02/01-09/01	385	567
09/01-16/01	427	623
16/01-23/01	462	679
23/01-30/01	595	875
30/01-06/02	623	917
06/02-13/02	924	1 456
13/02-20/02	994	1 946
20/02-06/03	1 260	1 946
06/03-13/03	700	1 029
13/03-20/03	490	721
20/03-03/04	385	567
03/04-17/04	329	483

Animaux admis : + 46 €/animal/semaine.

Le prix comprend : la location du samedi 17 h à samedi 10 h (charges incluses).

Le prix ne comprend pas : la caution de 300 € à verser à l'arrivée et restituée au départ après état des lieux, la taxe de séjour, le linge de lit et de toilette, le ménage de fin de séjour, les activités mentionnées avec participation, les dépenses personnelles.





Hautes-Alpes ORCIÈRES 1 850

Avec ses alpages élevés qui offrent un domaine skiable à 2 725 m, Orcières 1 850 est l'une des seules stations des Alpes du Sud à proposer des altitudes et des pentes aux expositions très différentes. Son palais des sports "La Grande Ourse" et sa maison de l'Enfant "La Petite Ourse" en font une destination unique dans les Alpes.

Orcières
1 850 m - 2 725 m
Ski alpin : 60 km **7 14 17 6**
Snowpark : 1
Remontées mécaniques : 30
Location de matériel de ski : voir page 14.

Résidence Les terrasses de la Bergerie***

Résidence de vacances de grand confort, située au pied des pistes et à proximité des commerces.

Chaque logement dispose d'une kitchenette équipée (lave-vaisselle). Salle de bains. Balcon (pour la plupart).

2 pièces 4 personnes (28 m² environ)
2 pièces cabine 6 personnes (36 à 42 m²)



COUP DE POUCE

15% de réduction : pour toute réservation d'un séjour de 7 nuits minimum confirmé avant le 31/10, sauf pour les arrivées du 19/12, 26/12, 06/02/21, 13/02, 20/02, 27/02.

Location - Réf : 490 005 001

Prix par location	2 pièces 4 pers.	2 pièces cab. 6 pers.
par semaine		
12/12-19/12	295	370
19/12-26/12	800	1 000
26/12-02/01	1 180	1 440
02/01-09/01	380	480
09/01-16/01	415	525
16/01-23/01	480	620
23/01-30/01	580	725
30/01-06/02	620	755
06/02-13/02	1 180	1 440
13/02-27/02	1 350	1 635
27/02-06/03	1 285	1 555
06/03-13/03	550	705
13/03-20/03	415	525
20/03-27/03	380	480
27/03-03/04	350	455
03/04-10/04	415	525
10/04-17/04	380	480



Animaux admis : + 60 €/semaine/animal.
Le prix comprend : la location (charges incluses) du 1^{er} jour 17 h au dernier jour 10 h.

Le prix ne comprend pas : la caution de 300 € à verser à l'arrivée et restituée après état des lieux, la taxe de séjour à régler impérativement au moment de la réservation (1€ par jour / adulte - gratuit pour les - 18 ans), le ménage de fin de séjour.



Hautes-Alpes ORCIÈRES 1 850

Avec ses alpages élevés qui offrent un domaine skiable à 2 725 m, Orcières 1 850 est l'une des seules stations des Alpes du Sud à proposer des altitudes et des pentes aux expositions très différentes. Son palais des sports "La Grande Ourse" et sa maison de l'Enfant "La Petite Ourse" en font une destination unique dans les Alpes.

Orcières
1 850 m - 2 725 m
Ski alpin : 60 km **7 14 17 6**
Snowpark : 1
Remontées mécaniques : 30
Location de matériel de ski : voir page 14.

Résidence Rochebrune Le Vallon****

La résidence de vacances (avec ascenseur) est située à proximité des commerces et au pied des pistes.

Chaque logement dispose d'une kitchenette entièrement équipée (lave-vaisselle). Salle de bains. Balcon.

Studio coin montagne 4 personnes (27 m² environ)
2 pièces 4 personnes (29 à 36 m²)
2 pièces 6 personnes (38 à 41 m²)



COUP DE POUCE

15% de réduction : pour toute réservation d'un séjour de 7 nuits minimum confirmée avant le 31/10/20, sauf pour les arrivées du 19/12/20, 26/12/20, 06/02/21, 13/02/21, 20/02/21, 27/02/21

Location - Réf : 490 004 001

Prix par location	Studio 4 pers.	2 pièces 4 pers.	2 pièces 6 pers.
par semaine			
12/12-19/12	265	315	410
19/12-26/12	770	895	1 105
26/12-02/01	1 075	1 260	1 540
02/01-09/01	355	405	515
09/01-16/01	390	450	575
16/01-23/01	455	535	675
23/01-30/01	545	640	805
30/01-06/02	585	680	850
06/02-13/02	1 075	1 260	1 540
13/02-27/02	1 280	1 480	1 810
27/02-06/03	1 215	1 415	1 725
06/03-13/03	515	605	755
13/03-20/03	390	450	575
20/03-27/03	355	405	515
27/03-03/04	330	375	485
03/04-10/04	385	450	575
10/04-17/04	355	405	515

Animaux admis : + 60 €/semaine/animal.
Le prix comprend : la location (charges incluses) du 1^{er} jour 17 h au dernier jour 10 h.

Le prix ne comprend pas : la caution de 300 € à verser à l'arrivée et restituée après état des lieux, la taxe de séjour à régler impérativement au moment de la réservation (1,10 €/jour/adulte, gratuit pour les - 18 ans), le ménage de fin de séjour.



Hautes-Alpes LES ORRES

Les Hautes-Alpes sont tour à tour l'écrin des neiges éternelles et le miroir du soleil de la Provence. La station des Orres, constituée de 9 hameaux, offre un terrain de jeux idéal à la pratique du ski pour tous les niveaux.

Résidence Le parc des Airelles***

Au pied des pistes, la résidence de vacances dispose d'un superbe panorama, la vallée et les massifs environnants. Les appartements bénéficient de larges baies vitrées, prolongées de terrasses ensoleillées.

Tous les logements disposent d'une kitchenette entièrement équipée (micro-ondes, lave-vaisselle). Salle de bains ou douche avec wc séparés (pour la plupart). Terrasse ou balcon.

Studio 4 pers. (26 à 30 m²)
2 pièces 6 pers. (33 à 34 m²)
2/3 pièces 8 pers. (40 à 43 m²)

INCLUS

- Matériel bébé
- Wi-Fi
- Espace Sauna
- Piscine couverte

AVEC PARTICIPATION

- Linge de lit
- Linge de toilette
- Parking couvert
- TV



COUP DE POUCE

Réservez avant le 15/10 et bénéficiez de 15% de réduction : pour tout séjour de 7 nuits minimum effectué avant le 04/01 (fin de séjour) et à partir du 14/03 en studio 4 personnes et 2 pièces coin montagne 6 personnes
Réservez avant le 15/10 et bénéficiez de 15% de réduction : pour tout séjour de 7 nuits minimum entre le 04/01 et le 15/02 (fin de séjour) et entre le 29/02 et le 14/03 (fin de séjour) en studio 4 personnes et 2 pièces coin montagne 6 personnes
Réservez avant le 15/10 et bénéficiez de 10% de réduction : pour tout séjour de 7 nuits minimum du 14/12 au 08/02 (fin de séjour) et à partir du 07/03 en 3 pièces coin montagne 8 personnes

Location - Réf : 465 001 001

Prix par location	Studio 4 pers.	2 pièces 6 pers.	3 pièces 8 pers.
par semaine			
12/12-19/12	174	216	300
19/12-26/12	697	824	1183
26/12-02/01	1002	1172	1899
02/01-09/01	300	405	559
09/01-16/01	335	440	599
16/01-23/01	405	475	679
23/01-30/01	594	679	881
30/01-06/02	656	746	926
06/02-13/02	892	1106	1643
13/02-27/02	1405	1595	2299
27/02-06/03	989	1087	1738
06/03-13/03	509	584	783
13/03-20/03	359	472	599
20/03-27/03	279	383	509
27/03-03/04	314	431	569
03/04-10/04	365	492	629
10/04-17/04	279	383	509

Animaux : + 25 €/animal/semaine.
 Le prix comprend : la location (charges incluses) du samedi 17 h au samedi 10 h.
 Le prix ne comprend pas : la caution de 260 € à verser à l'arrivée et restituée au départ après état des lieux, la taxe de séjour, le linge de lit et de toilette, le ménage de fin de séjour.



Isère LES DEUX-ALPES

Dans le département de l'Isère, entre Alpes du Nord et Alpes du Sud, Les Deux-Alpes est une station mythique de l'Oisans. Profitez d'un domaine skiable exceptionnel situé sur le plus haut glacier d'Europe, le glacier de la Lauze culminant à 3 600 m, garantie d'un enneigement naturel toute l'année. Station labellisée "Familie Plus".

Les Deux-Alpes
1300 m - 3 600 m

Ski alpin : 227 km **17 45 22 12**
 Snowpark : 1
 Ski de fond : 25 km
 Remontées mécaniques : 47
 Location de matériel de ski : voir page 14.

Résidences Les Balcons du Soleil

Les résidences de vacances "Les Balcons du Soleil" sont situées sur les hauteurs de la station à 1 800 mètres d'altitude dans le quartier du Soleil à Venosc, offrant une superbe vue sur la vallée du Venosc et les sommets environnants. Retour skis aux pieds.

Kitchenette équipée (lave-vaisselle). Salle de bains avec wc. Balcon.

2 pièces 4 personnes (30/35 m² environ)
 3 pièces 6 personnes (45 m² environ)

INCLUS

- Matériel bébé
- Parking
- TV
- Espace fitness

AVEC PARTICIPATION

- Linge de lit
- Linge de toilette
- Parking couvert
- Wi-Fi

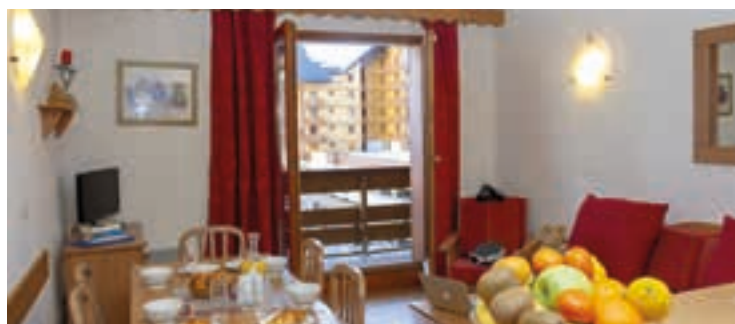

COUP DE POUCE

20% de réduction : pour tout séjour de 7 nuits minimum du 02/01 au 30/01 et du 27/03 au 24/04 en 2 pièces 4 personnes, réservé avant le 31/10/2020.
10% de réduction : pour tout séjour de 7 nuits minimum du 19/12 au 24/04 réservé avant le 31/10. Offres non cumulables.

Location - Réf : 492 042 001

Prix par location	2 pièces 4 pers.	3 pièces 6 pers.
par semaine		
28/11-19/12	350	448
19/12-26/12	777	966
26/12-02/01	1120	1386
02/01-09/01	399	490
09/01-16/01	434	539
16/01-23/01	504	630
23/01-30/01	574	714
30/01-06/02	630	791
06/02-13/02	1106	1372
13/02-27/02	1386	1736
27/02-06/03	1155	1428
06/03-13/03	658	819
13/03-20/03	476	574
20/03-27/03	413	511
27/03-03/04	385	476
03/04-10/04	434	539
10/04-24/04	399	490

Arrivée possible sans supplément de prix le vendredi 18/12 entre 16h et 19h. A signaler au moment de la réservation.



Animaux admis : + 39 €/semaine/animal.
 Le prix comprend : la location (charges incluses) du 1^{er} jour 15 h au dernier jour 10 h.
 Le prix ne comprend pas : la caution de 250 € (à verser à l'arrivée), la taxe de séjour, le ménage de fin de séjour, le linge de lit et de toilette.



Savoie NOUVEAU LES DEUX-ALPES

Situé dans le département de l'Isère, le domaine des Deux-Alpes est une station dynamique, sportive et branchée à 1 650 m d'altitude. C'est un paradis pour les amateurs de glisse qui pourront dévaler les 220 km de pistes et admirer les points de vue exceptionnels.

Le Hameau - Les 2 Alpes

Située à l'entrée de la station, le long de l'artère principale, la résidence jouit d'une position de choix. École de ski, remontée mécanique "Vallée Blanche" et office de tourisme au pied de la résidence. Remontée mécanique "Jandri 1" à 10 minutes à pied.

Tous les logements disposent d'une lichenette équipée (lave-vaisselle).

2 pièces 6 personnes (43 m² environ)

3 pièces 8 personnes (58 m² environ)

Les Deux-Alpes

1300 m - 3 600 m

Ski alpin : 227 km **17 45 22 12**

Snowpark : 1

Ski de fond : 25 km

Remontées mécaniques : 47

Location de matériel de ski : voir page 14.



COUP DE POUCE



15 % de réduction : sur toutes réservations de 2 semaines consécutives du 12/12 au 08/05.

Location - Réf : 417 031 001

Prix par location	2 pièces 6 pers.	3 pièces 8 pers.
par semaine		
12/12-19/12	645	800
19/12-26/12	1510	1845
26/12-02/01	2000	2470
02/01-09/01	735	915
09/01-16/01	675	875
16/01-06/02	835	1025
06/02-13/02	1850	2150
13/02-27/02	2040	2495
27/02-06/03	1980	2400
06/03-13/03	1150	1395
13/03-20/03	850	1065
20/03-27/03	835	1025
27/03-17/04	780	925
17/04-08/05	610	725



Animaux admis : + 42 €/séjour/animal.

Le prix comprend : la location (charges incluses) du 1^{er} jour 17 h au dernier jour 10 h, le linge de lit et de toilette, le matériel bébé (sur demande et selon disponibilités), la TV.

Le prix ne comprend pas : la caution de 350 € à verser à l'arrivée et restituée au départ après état des lieux, la taxe de séjour, le parking couvert obligatoire (28 €/semaine/véhicule), le ménage de fin de séjour (100 €/appartement), le change de linge de lit en cours de séjour.



Isère AURIS-EN-OISANS

Station familiale reliée à l'un des plus grands domaines skiables d'Europe, Auris-en-Oisans jouit d'une vue remarquable sur la Meije et les sommets du parc national des Écrins.

Résidence Les Balcons d'Aurée****

Votre résidence de vacances, située au pied des pistes (à 100 m des remontées mécaniques), propose des appartements avec balcon ou terrasse. Vous pourrez également profiter d'une belle piscine, couverte et chauffée, offrant une vue sur les sommets du parc des Écrins.

Tous les appartements disposent d'une kitchenette équipée (lave-vaisselle...) et de la TV.

Chambre. Salle de bains avec wc (séparés pour le 2 pièces 6).

2 pièces 4 personnes (35 à 40 m²)

2 pièces cabine 6 personnes (44 à 50 m²)

Auris-en-Oisans

1 450 m / 2 176 m

Ski alpin : 45 km **5 7 8 3**

Snowpark : 4

Remontées mécaniques : 11

Location de matériel de ski : voir page 14.



Location - Réf : 407 073 001

Prix par location	2 pièces 4 pers.	2 pièces cab. 6 pers.
par semaine		
19/12-26/12	775	955
26/12-02/01	1200	1440
02/01-09/01	450	540
09/01-16/01	505	610
16/01-23/01	600	700
23/01-30/01	650	785
30/01-06/02	715	870
06/02-13/02	1105	1275
13/02-20/02	1365	1600
20/02-27/02	1365	1600
27/02-06/03	1175	1410
06/03-13/03	690	845
13/03-20/03	600	700
20/03-27/03	490	595
27/03-03/04	375	470
03/04-10/04	410	505
10/04-17/04	325	410



Animaux : + 60 €/animal/séjour.

Le prix comprend : la location du samedi 17 h au samedi 10 h, le linge de lit, le ménage de fin de séjour (hors cuisine).

Le prix ne comprend pas : la caution de 300 € à régler sur place (restituée après inventaire et état des lieux le jour du départ ou renvoyée par courrier sous 8 jours), la taxe de séjour, l'éco-participation.



Savoie SAINT-SORLIN-D'ARVES

Station renommée de la Maurienne, au cœur du domaine des Sybelles, Saint-Sorlin-d'Arves est un village savoyard qui a su garder son authenticité dans un environnement chaleureux et accueillant. Un espace préservé où il fait bon vivre.

Résidence Balcon Des Neiges

La résidence de vacances est idéalement située à 150 m des pistes et à 50 m des premiers commerces et du centre du village. Ascenseur.

Kitchenette équipée (lave-vaisselle). Salle de bains avec wc séparés. Balcon.

Studio 4 personnes (25 à 30 m² environ)
2 pièces cabine 6 personnes (35 à 40 m² environ)
3 pièces cabine 8 personnes (40 à 45 m² environ)

INCLUS	AVEC PARTICIPATION
Matériel bébé TV Piscine couverte	Linge de lit Linge de toilette Parking couvert Wi-Fi Espace Sauna



COUP DE POUCE

10 % de réduction : pour tout séjour de 7 nuits minimum du 02/01/21 au 06/02/21 et du 06/03/21 au 17/04/21, réservé avant le 31/10/20.
8 nuits = 7 nuits : pour tout séjour du 19/12/20 au 26/12/20, arrivée possible sans supplément le vendredi 18/12/20 entre 16 h et 19 h (à signaler à la réservation).

Location - Réf : 492 001 001

Prix par location	Studio 4 pers.	2 pièces cab. 6 pers.	3 pièces cab. 8 pers.
par semaine			
19/12-26/12	574	798	1 064
26/12-02/01	868	1 218	1 645
02/01-09/01	287	399	476
09/01-16/01	315	434	511
16/01-23/01	357	490	609
23/01-30/01	420	574	728
30/01-06/02	476	679	840
06/02-13/02	931	1 337	1 722
13/02-27/02	1 148	1 694	2 142
27/02-06/03	1 029	1 498	1 897
06/03-13/03	476	679	840
13/03-20/03	371	511	630
20/03-27/03	287	399	476
27/03-03/04	273	378	462
03/04-10/04	287	399	476
10/04-17/04	273	378	462

Animaux admis : + 39 €/semaine/animal.
Le prix comprend : la location (charges incluses) du samedi 15 h au samedi 10 h.

Le prix ne comprend pas : la caution de 250 € à verser à l'arrivée et restituée le jour du départ après état des lieux, la taxe de séjour, le ménage final, le parking couvert.



Savoie SAINT-SORLIN-D'ARVES

Vos jolis chalets de montagne sont situés dans les hauteurs de la station de Saint-Sorlin-d'Arves, au cœur du domaine des Sybelles. Alliant, tradition et dynamisme, cette station à l'esprit village vous accueille dans un esprit convivial. Avec ses 38 pistes allant de la verte à la noire, il y en a pour tous les niveaux et pour tous les goûts !

Saint-Sorlin-d'Arves

1 100 m - 2 620 m

Ski alpin : 120 km **9 13 12 6**

Snowpark : 1

Remontées mécaniques : 20

Location de matériel de ski : voir page 14.

Les Chalets de la Porte des Saisons***

Des appartements entièrement équipés avec balcon ou terrasse et des espaces de vie chaleureux et décorés dans le style montagnard. Accès à la piscine chauffée et couverte.

Tous les logements disposent d'une kitchenette (micro-ondes/gril, lave-vaisselle), salle de bains ou douche avec wc, TV.

2 pièces 4 personnes (28 à 30 m²)
2 pièces 6 personnes (29 à 38 m²)
3 pièces 6 personnes (39 à 45 m²)
3 pièces 8 personnes (43 à 54 m²)

INCLUS	AVEC PARTICIPATION
Lave-vaisselle Linge de lit Parking Piscine couverte	Linge de toilette Matériel bébé TV Wi-Fi Espace Sauna



Location - Réf : 407 079 001

Prix par location	2 pièces 4 pers.	3 pièces 6 pers.	2 pièces cab. 6 pers.	3 pièces 8 pers.
par semaine				
19/12-26/12	600	860	765	1 030
26/12-02/01	970	1 325	1 185	1 580
02/01-09/01	310	420	375	495
09/01-16/01	400	525	475	615
16/01-23/01	460	605	545	695
23/01-30/01	500	645	585	755
30/01-06/02	540	715	635	820
06/02-13/02	1 005	1 385	1 240	1 615
13/02-20/02	1 300	1 790	1 615	2 030
20/02-27/02	1 300	1 790	1 615	2 030
27/02-06/03	1 060	1 450	1 300	1 680
06/03-13/03	500	645	585	755
13/03-20/03	375	505	430	575
20/03-27/03	310	420	375	495
27/03-03/04	290	385	345	465
03/04-10/04	330	440	400	525
10/04-17/04	310	420	375	495

Animaux admis : 60 €/animal/sejour.
Le prix comprend : la location (charges incluses), la taxe de séjour, le ménage de fin de séjour (hors cuisine).

Le prix ne comprend pas : la caution de 300 € à verser à l'arrivée et restituée au départ, l'éco participation.

Rendez-vous sur notre site : www.vacances-passion.org (infos, disponibilités, réservation).
Nos conseillers sont à votre écoute ! Rendez-vous p. 103 pour connaître la liste de nos points de diffusion.



Savoie SAINT-JEAN-D'ARVES

Ce village typique est aussi une station avec tous commerces et boutiques de sport, restaurants, École du ski français... Saint-Jean-d'Arves fait partie du domaine skiable "Les Sybelles", le 4^e de France, dans un panorama grandiose, ouvert à 360° sur la montagne et culminant à 2 600 m d'altitude.

Saint-Jean-d'Arves

1 100 m - 2 620 m

Ski alpin : 90 km **14** **19** **13** **3**

Snowpark : 1

Remontées mécaniques : 27

Location de matériel de ski : voir page 14.



Les Chalets des Ecourts

Entre authenticité et modernité, le site se compose de ravissants petits chalets en bois divisés en appartements, tous orientés plein sud. Pour votre confort, vous trouverez une réception, des casiers à skis, mais aussi une piscine extérieure chauffée, un espace forme en accès gratuit ainsi qu'un parking extérieur.

Tous les appartements disposent d'un coin cuisine équipé (avec lave-vaisselle), salle de bains ou douche et wc, balcon ou terrasse, TV.

2 pièces 4 personnes (32 m² environ)

3 pièces 6 personnes (43 m² environ)

INCLUS



AVEC PARTICIPATION



COUP DE POUCE



20 % de réduction : pour tout séjour de 7 nuits minimum du 19/12 au 10/04 réservé avant le 31/10.

Location - Réf : 492 044 001

Prix par location	2 pièces 4 pers.	3 pièces 6 pers.
par semaine		
19/12-26/12	553	714
26/12-02/01	840	1 036
02/01-09/01	273	301
09/01-16/01	287	315
16/01-23/01	308	350
23/01-30/01	385	427
30/01-06/02	448	497
06/02-13/02	868	1 043
13/02-27/02	1 197	1 400
27/02-06/03	952	1 127
06/03-13/03	448	497
13/03-20/03	308	350
20/03-27/03	287	315
27/03-03/04	273	301
03/04-10/04	287	315

Arrivée possible sans supplément le vendredi 18/12 entre 16 h et 19 h (à signaler à la réservation).

Le prix comprend : la location (charges incluses) du samedi 15h au samedi 10h, la télévision, l'accès à la piscine, espace sauna/ hammam, espace fitness, une place de parking extérieure.

Le prix ne comprend pas : la caution de 250 € par logement (à régler sur place), la taxe de séjour, le ménage de fin de séjour.



Savoie SAINT-JEAN-D'ARVES

Station-village de charme, Saint-Jean-d'Arves est relié à un vaste domaine skiable, les Sybelles. Station familiale par excellence, à dimension humaine, elle offre une réelle intimité tout en bénéficiant des avantages d'un grand domaine. Outre le ski et les glisses, de nombreuses activités hivernales sont accessibles à tous.

Saint-Jean-d'Arves

1 100 m - 2 620 m

Ski alpin : 90 km **14** **19** **13** **3**

Snowpark : 1

Remontées mécaniques : 27

Location de matériel de ski : voir page 14.



Résidence La Fontaine du roi

La résidence de vacances est située au cœur du village, avec une superbe vue dominante sur les aiguilles d'Arves, à 200 m des pistes, à proximité des commerces et d'un restaurant (situé à 50 m).

Tous les logements disposent d'une kitchenette entièrement équipée (+ lave-vaisselle). Salle de bains ou douche avec wc séparés pour la plupart. Terrasse ou balcon.

2 pièces 5 pers. (30 m² environ)

3 pièces 6 pers. (36 m² environ)

3 pièces 8 pers. (52 à 54 m²)

Chalets 4 pièces duplex 6/10 pers. (65 m²)

INCLUS



AVEC PARTICIPATION

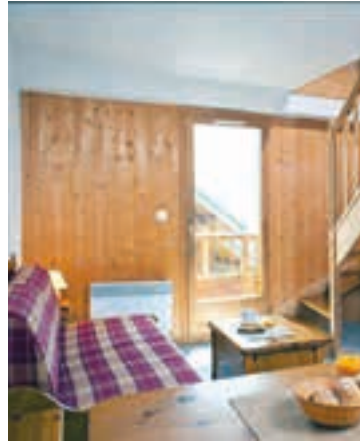

Location - Réf : 465 003 001

Prix par location	2 pièces 5 pers.	3 pièces 6 pers.	3 pièces 8 pers.	Chalet 4 pièces duplex 6/10 pers.
par semaine				
19/12-26/12	888	979	1 301	1 833
26/12-02/01	1 222	1 327	1 791	2 519
02/01-09/01	377	431	617	835
09/01-16/01	293	335	519	703
16/01-23/01	405	419	687	831
23/01-30/01	524	580	807	1 207
30/01-06/02	696	781	1 133	1 520
06/02-13/02	1 329	1 453	1 979	2 749
13/02-20/02	1 574	1 646	2 203	3 115
20/02-27/02	1 662	1 738	2 319	3 279
27/02-06/03	1 317	1 402	1 916	2 564
06/03-13/03	566	593	902	1 044
13/03-20/03	352	389	567	775
20/03-27/03	262	277	439	623
27/03-03/04	202	224	375	519
03/04-10/04	356	407	584	791
10/04-17/04	331	339	557	692



Animaux : + 25 €/animal/semaine.

Le prix comprend : la location (charges incluses) du samedi 17 h au samedi 10 h.

Le prix ne comprend pas : la caution de 260 € à verser à l'arrivée et restituée au départ après état des lieux, la caution ménage, la taxe de séjour, le linge de lit et de toilette, le ménage de fin de séjour si l'appartement n'est pas rendu propre.



Savoie LE CORBIER

À la fois "villageois" par sa situation et son ambiance chaleureuse et "contemporain" par ses infrastructures et sa configuration piétonne sécurisée, Le Corbier est un paradoxe envoûtant, un savoureux mélange de tradition et de modernité, idéal pour vos vacances à la montagne.

Résidence Les alpages du Corbier****

3 chalets (2 chalets de 33 appartements + 1 grand chalet principal de 11 appartements où se situent le restaurant, le bar, la piscine chauffée, le coin fitness et le ski shop) à 15 m des premières pistes, à 50 m du télésiège et du comptoir de vente des forfaits et à 300 m des premiers commerces.

Kitchenette équipée (lave-vaisselle). Salle de bains ou douche, wc séparés. Balcon pour la plupart.

Studio 2 personnes (20 à 25 m²)

2 pièces 4 personnes (30 m² environ)

INCLUS

- Linge de lit
- Local à skis
- Parking
- TV
- Espace fitness
- Piscine

AVEC PARTICIPATION

- Laverie
- Linge de toilette
- Matériel bébé
- Parking couvert
- Wi-Fi
- Espace Sauna



Location - Réf : 407 005 001

Prix par location	Studio 2 pers.	2 pièces 4 pers.
par semaine		
19/12-26/12	495	680
26/12-02/01	820	1 060
02/01-09/01	290	370
09/01-16/01	355	445
16/01-23/01	385	480
23/01-30/01	415	565
30/01-06/02	460	630
06/02-13/02	760	985
13/02-20/02	920	1 335
20/02-27/02	920	1 335
27/02-06/03	820	1 060
06/03-13/03	400	545
13/03-20/03	290	370
20/03-27/03	275	350
27/03-03/04	260	330
03/04-10/04	290	370
10/04-17/04	275	350



Animaux : + 60 €/séjour/animal.

Le prix comprend : la location (charges incluses) du samedi 17 h au samedi 10 h, le ménage de fin de séjour (hors cuisine).
Le prix ne comprend pas : la caution de 300 € à verser à l'arrivée et restituée le jour du départ après état des lieux, la taxe de séjour, l'éco-participation.



65

Savoie VALLOIRE

Valloire est une station-village qui a su respecter la tradition et l'architecture de la région, idéale pour vos vacances à la montagne. Elle est également réputée pour les concours internationaux de sculpture sur neige et glace qu'elle organise en janvier.

Résidence Les chalets de Galibier 1 et 2****

Située à 800 m du centre-ville (navette gratuite devant la résidence) et au pied des pistes (retour skis aux pieds), elle se compose de 2 ensembles de 5 chalets de pierre et de bois (avec ascenseur) situés à 200 m maximum des remontées mécaniques.

Kitchenette équipée (lave-vaisselle). Salle de bains ou douche avec wc séparés, Balcon ou petite terrasse ouverte en rez-de-chaussée.

Studio 2 personnes (22 m² environ)

2 pièces 4 personnes (32 m² environ)

2 pièces cabine 5/6 personnes (40 m² environ)

2 pièces cabine et/ou duplex 6 personnes (47 m² environ)

3 pièces duplex 8 personnes (60 m² environ)

Valloire
1 430 m - 2 750 m
Ski alpin : 160 km **17 30 34 8**
Snowpark : 1
Remontées mécaniques : 30
Location de matériel de ski : voir page 14.

INCLUS

- Linge de lit
- Linge de toilette
- Parking
- TV
- Piscine couverte

AVEC PARTICIPATION

- Laverie
- Matériel bébé
- Parking couvert
- Wi-Fi
- Espace Sauna/Hammam

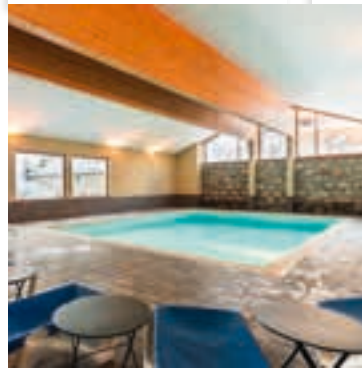

COUP DE POUCE

15 % de réduction : pour tout séjour de 7 nuits minimum du 02/01 au 06/02 et du 06/03 au 10/04, réservé jusqu'au 30/09/2020.
Offre non cumulable et applicable sur l'hébergement uniquement

Location - Réf : 435 003 001

Prix par location	Studio 2 pers.	2 pièces 4 pers.	2 pièces cab. 6 pers.	2 pièces cab. 5/6 pers.	3 pièces 8 pers. duplex
par semaine					
19/12-26/12	955	1 168	1 479	1 367	2 009
26/12-02/01	1 290	1 576	1 979	1 846	2 698
02/01-09/01	470	565	710	660	960
09/01-16/01	550	670	835	785	1 137
16/01-23/01	600	725	915	850	1 244
23/01-30/01	670	820	1 030	960	1 408
30/01-06/02	765	935	1 168	1 097	1 591
06/02-13/02	1 285	1 586	1 989	1 846	2 708
13/02-27/02	1 418	1 739	2 183	2 050	2 978
27/02-06/03	1 285	1 586	1 989	1 846	2 708
06/03-13/03	715	885	1 091	1 025	1 505
13/03-20/03	605	740	925	870	1 260
20/03-10/04	505	620	770	720	1 046

Arrivée à la carte et court séjour possibles (2 nuits min.) sauf du 19/12 au 02/01 et du 06/02 au 06/03 (séjour du samedi au samedi), nous consulter.

Animaux admis : + 39 €/semaine/animal (2 max./appt.).

Le prix comprend : la location (charges incluses) du samedi 17 h au samedi 10 h, Court séjour : le ménage de fin de séjour (sauf kitchenette).
Le prix ne comprend pas : la caution de 400 € à verser à l'arrivée et restituée le jour du départ après état des lieux, la taxe de séjour, le ménage de fin de séjour si l'appartement n'est pas rendu propre de 45 € à 65 € (sauf court séjour).

Rendez-vous sur notre site : www.vacances-passion.org (infos, disponibilités, réservation).
Nos conseillers sont à votre écoute ! Rendez-vous p. 103 pour connaître la liste de nos points de diffusion.



Savoie LA TOUSSUIRE

La Toussuire est une station sportive à l'ambiance familiale, au caractère authentique et chaleureux. Située au cœur de la vallée de la Maurienne sur un plateau ensoleillé, elle offre un panorama exceptionnel sur les montagnes environnantes. Ce village s'ouvre sur l'un des plus grands domaines skiables de France, les Sybelles.

La Toussuire

1 100 m - 2 620 m

Ski alpin : 55 km **5 21 15 1**

Snowpark : 1

Remontées mécaniques : 21

Location de matériel de ski : voir page 14.

Résidence Les Chalets

Exposée plein sud, la résidence de vacances est au pied du télésiège du Soleil et des pistes.

Logement avec kitchenette équipée (lave-vaisselle), wc séparés. Balcon de 6 m² équipé de chaises longues.

2 pièces 4 personnes (30 m² environ)

3 pièces 6 personnes (35 à 38 m²)

INCLUS



AVEC PARTICIPATION



COUP DE POUCE



8 nuits = 7 nuits : pour tout séjour du 19/12 au 26/12, arrivée possible sans supplément le vendredi 18/12 entre 16 h et 19 h (à signaler à la réservation).

10 % de réduction : pour tout séjour de 7 nuits minimum du 02/01 au 06/02 et du 06/03 au 17/04, réservé avant le 31/10.

Location - Réf : 492 004 001

Prix par location	2 pièces 4 pers.	3 pièces 6 pers.
par semaine		
19/12-26/12	651	910
26/12-02/01	938	1288
02/01-09/01	336	427
09/01-16/01	357	448
16/01-23/01	427	553
23/01-30/01	483	672
30/01-06/02	567	763
06/02-13/02	1071	1393
13/02-27/02	1414	1806
27/02-06/03	1253	1624
06/03-13/03	567	763
13/03-20/03	413	539
20/03-27/03	308	399
27/03-03/04	287	371
03/04-10/04	322	413
10/04-17/04	287	371



Animaux admis : + 39 €/semaine/animal.

Le prix comprend : la location (charges incluses) du 1^{er} jour 15h30 au dernier jour 10 h.

Le prix ne comprend pas : la caution de 250 € à verser à l'arrivée et restituée au départ après état des lieux, la taxe de séjour, le ménage de fin de séjour.



Savoie LA TOUSSUIRE

La Toussuire est une station sportive à l'ambiance familiale, au caractère authentique et chaleureux. Située au cœur de la vallée de la Maurienne sur un plateau ensoleillé, elle offre un panorama exceptionnel sur les montagnes environnantes. Ce village s'ouvre sur l'un des plus grands domaines skiables de France, les Sybelles.

La Toussuire

1 100 m - 2 620 m

Ski alpin : 55 km **5 21 15 1**

Snowpark : 1

Remontées mécaniques : 21

Location de matériel de ski : voir page 14.

Résidence Les hauts de Comborcière****

En bord de piste et à 100 m du centre de la station, cette résidence de vacances de 115 appartements se compose de 3 bâtiments de 4 étages (ascenseur) à l'architecture traditionnelle savoyarde où se mêlent la pierre et le bois.

Kitchenette équipée (lave-vaisselle). Salle de bains. Balcon.

2 pièces 4 personnes (32 m² environ)

2 pièces cabine 6 personnes (40 m² environ)

3 pièces 6 personnes (47 m² environ)

3 pièces cabine duplex 8 personnes (50 m² environ)

4 pièces 8 personnes (56/63 m²)

INCLUS



AVEC PARTICIPATION



COUP DE POUCE



15% de réduction : pour tout séjour de 7 nuits minimum du 02/01 au 06/02 et du 06/03 au 10/04, réservé jusqu'au 30/09.

Offre non cumulable et applicable sur l'hébergement uniquement.

Location - Réf : 435 002 001

Prix par location	2 pièces 4 pers.	3 pièces 6 pers.	2 pièces cab. 6 pers.	4 pièces 8 pers.	3 pièces cab. 8 pers. duplex
par semaine					
19/12-26/12	1316	1714	1622	2428	2331
26/12-02/01	1805	2331	2203	3315	3188
02/01-09/01	645	840	795	1183	1137
09/01-16/01	690	885	840	1255	1209
16/01-23/01	820	1056	995	1494	1433
23/01-30/01	920	1199	1132	1698	1627
30/01-06/02	1020	1336	1250	1887	1805
06/02-13/02	1816	2366	2234	3346	3223
13/02-27/02	2009	2616	2463	3703	3539
27/02-06/03	1816	2366	2234	3346	3223
06/03-13/03	1025	1316	1244	1867	1795
13/03-20/03	830	1076	1020	1520	1469
20/03-10/04	680	875	835	1239	1199

Possibilité de court séjour (2 nuits min.) en 2 pièces 4 pers. et 3 pièces 6 pers., nous consulter.



Animaux admis : + 39 €/semaine/animal (2 max./appt.).

Le prix comprend : la location (charges incluses) du 1^{er} jour 17 h au dernier jour 10 h, les draps et le linge de toilette. Court séjour : le ménage final sauf kitchenette.

Le prix ne comprend pas : la caution de 400 € à régler le jour de l'arrivée et restituée par courrier après état des lieux, la taxe de séjour, le ménage de fin de séjour si l'appartement n'est pas rendu propre de 45 € à 65 € (sauf court séjour).



Savoie LA NORMA

Située à 1 350 m d'altitude, sur un vaste plateau arboré ouvert sur le massif de la Vanoise et de la haute vallée de l'Arc dans les Alpes du Nord, La Norma est une station familiale et piétonne. Le domaine skiable propose en front de neige des pistes de ski bien adaptées autant aux débutants qu'aux adeptes de la glisse.

La Norma
 1 350 m - 2 750 m
 Ski alpin : 65 km **7 7 11 2**
 Snowpark : 1
 Remontées mécaniques : 13
 Location de matériel de ski : voir page 14.

Les Chalets & Balcons de la Vanoise

La résidence Les Chalets et Balcons de la Vanoise, aux façades boisées, est située à proximité des pistes et du village. Des parkings gratuits dont un couvert permettent de garer votre véhicule sous la résidence ou à proximité.

Tous les logements disposent d'un coin cuisine équipé avec plaques électriques, four micro-ondes ou mini-four, réfrigérateur ; à partir des appartements 3 pièces 6 personnes et plus : lave-vaisselle.

Séjour avec lit gigogne ou canapé lit / coin repas, salle de bains ou de douche, wc séparés ou non, balcon ou terrasse.

- Studio cabine 4 personnes (22 m²)
- 2 pièces 4 personnes (30 m²)
- 3 pièces 6 personnes (43 m²)

INCLUS	AVEC PARTICIPATION
Parking Wi-Fi	Linge de lit Linge de toilette Matériel bébé TV Animation Club enfants Location matériel de skis



COUP DE POUCE

- 15 % de réduction** : sur votre séjour 7 nuits minimum, du 19/12/20 au 26/12/2020, du 02/01/21 au 13/02/21 et du 27/02/21 au 17/04/21, réservation avant le 15/09/20.
- 10 % de réduction** : sur votre séjour 7 nuits minimum, du 19/12/20 au 26/12/2020, 02/01/21 au 13/02/21 et du 27/02/21 au 17/04/21, réservation avant le 15/11/20.
- 5 % de réduction** : sur votre séjour 7 nuits minimum, du 19/12/20 au 26/12/20, du 02/01/21 au 13/02/21 et du 27/02/21 au 17/04/21, réservation avant le 15/12/20.

Location - Réf : 409 014 001

Prix par location	Studio 4 pers.	2 pièces 4 pers.	3 pièces 6 pers.
par semaine			
19/12-26/12	469	581	742
26/12-02/01	763	952	1218
02/01-16/01	217	266	343
16/01-23/01	259	322	413
23/01-30/01	294	371	469
30/01-06/02	343	427	546
06/02-13/02	672	833	1064
13/02-27/02	959	1190	1519
27/02-06/03	714	896	1141
06/03-13/03	343	427	546
13/03-20/03	259	322	413
20/03-03/04	217	266	343
03/04-10/04	259	322	413
10/04-17/04	217	266	343

+ 46 € / semaine.

Le prix comprend : la location (charges incluses), le parking extérieur.
 Le prix ne comprend pas : la caution de 300 €, la taxe de séjour, le linge de lit, le linge de toilette.



Savoie AUSSOIS

Aussois, station-village savoyarde située aux portes du parc national de la Vanoise, est un véritable paradis en toutes saisons pour les amoureux de la montagne. Du randonneur contemplatif à l'alpiniste chevronné, chacun trouvera une activité à sa mesure.

Aussois
 1 500 m - 2 750 m
 Ski alpin : 55 km **5 6 7 3**
 Snowpark : 1
 Remontées mécaniques : 9
 Location de matériel de ski : voir page 14.

Résidence Les Flocons d'argent***

La résidence de vacances est située au pied des pistes et des remontées mécaniques, et tous les commerces sont intégrés à la résidence. Ascenseur.

Kitchenette équipée (lave-vaisselle). Salle de bains ou douche avec wc séparés. Balcon ou terrasse (non fermée en rdc) avec 2 chaises longues.

- 2 pièces 4 personnes (30 à 35 m²)
- 2 pièces duplex 6 personnes (35 à 40 m²)
- 3 pièces 6 personnes (35 à 40 m²)

INCLUS	AVEC PARTICIPATION
Matériel bébé Parking TV Wi-Fi Espace fitness Piscine couverte	Laverie Linge de lit Linge de toilette Parking couvert Espace Sauna



COUP DE POUCE

- 10 % de réduction** : pour tout séjour de 7 nuits minimum du 02/01 au 06/02 et du 06/03 au 24/04, réservé avant le 31/10.
- 8 nuits = 7 nuits** : du 19/12/20 au 26/12, arrivée possible entre 16 h et 19 h le 18/12 sans supplément (à signaler à la réservation).

Location - Réf : 492 005 001

Prix par location	2 pièces 4 pers.	3 pièces 6 pers.	2 pièces 6 pers. duplex
par semaine			
19/12-26/12	679	812	763
26/12-02/01	980	1183	1127
02/01-09/01	322	364	336
09/01-16/01	343	385	357
16/01-23/01	406	455	427
23/01-30/01	483	539	511
30/01-06/02	560	637	609
06/02-13/02	1050	1246	1197
13/02-27/02	1386	1631	1561
27/02-06/03	1211	1435	1386
06/03-13/03	560	637	609
13/03-20/03	343	385	357
20/03-27/03	322	364	336
27/03-03/04	287	329	301
03/04-10/04	322	364	336
10/04-24/04	287	329	301

Animaux admis : + 39 €/semaine/animal.

Le prix comprend : la location (charges incluses) du 1^{er} jour 15 h au dernier jour 10 h.
 Le prix ne comprend pas : la caution de 250 € à régler à l'arrivée et restituée au départ après état des lieux ou par courrier sous 8 jours, la taxe de séjour, le ménage de fin de séjour.

Rendez-vous sur notre site : www.vacances-passion.org (infos, disponibilités, réservation).

Nos conseillers sont à votre écoute ! Rendez-vous p. 103 pour connaître la liste de nos points de diffusion.



Savoie VALMEINIER

Vue exceptionnelle assurée depuis votre résidence l'Écrin des Neiges ! À 200 m des pistes, vous serez assurés d'un accès facilité au domaine de Galibier Thabor.

Résidence L'Écrin des Neiges***

La Résidence L'Écrin des Neiges est située à Valmeinier, à proximité du cœur de la station. Son architecture typiquement montagnarde en fait un hébergement idéal pour des vacances en Savoie.

Tous les logements disposent d'une kitchenette équipée (lave-vaisselle). Salle de bains ou douche avec wc parfois séparés.

2/3 pièces 5/6 personnes (33 à 41 m²)

INCLUS



AVEC PARTICIPATION



Valmeinier

1 500 m - 2 600 m

Ski alpin : 150 km **18 30 32 9**

Snowpark : 1

Remontées mécaniques : 30

Location de matériel de ski : voir page 14.



Savoie VALMEINIER

Dernière-née des stations de Maurienne, Valmeinier offre une ambiance authentique et chaleureuse particulièrement agréable à vivre en famille. À proximité de Valloire et des parcs nationaux des Écrins et de la Vanoise, cette station-village aux deux visages (1 500 et 1 800 m) est tour à tour hameau authentique et station de ski moderne.

Résidence Le Grand Panorama 2***

À 50 m des pistes, à 500 m environ du centre de la station (accessible par navette gratuite). La résidence de vacances se compose de 73 appartements répartis dans 2 gros chalets, habillés de pierre et de bois aux toits de lauze, avec ascenseurs, et 43 chalets individuels ou accolés.

Kitchenette équipée (lave-vaisselle). Salle de bains. Balcon.

- 2 pièces 4 personnes (25/30 m²)
- 2 pièces cabine 6 personnes (35 m² environ)
- 3 pièces 6 personnes (35/40 m²)
- Chalet 6 personnes (48 m² environ)
- Chalet 8 personnes (65 m² environ)
- Chalet 10 personnes (64 m² environ)

INCLUS



AVEC PARTICIPATION



Location - Réf : 407 077 001

Prix par location	2/3 pièces 5/6 pers.
par semaine	
19/12-26/12	770
26/12-02/01	1 170
02/01-09/01	400
09/01-16/01	470
16/01-23/01	530
23/01-30/01	635
30/01-06/02	680
06/02-13/02	1 150
13/02-20/02	1 585
20/02-27/02	1 585
27/02-06/03	1 250
06/03-13/03	555
13/03-20/03	400
20/03-27/03	380
27/03-03/04	360
03/04-10/04	380
10/04-17/04	340



Animaux : + 60 € /séjour.

Le prix comprend : la location (charges incluses) du samedi 17 h au samedi 10 h, le linge de lit, un casier à skis par appartement, le ménage de fin de séjour (hors cuisine).

Le prix ne comprend pas : la caution de 300 € à régler sur place, la taxe de séjour, l'éco-participation.

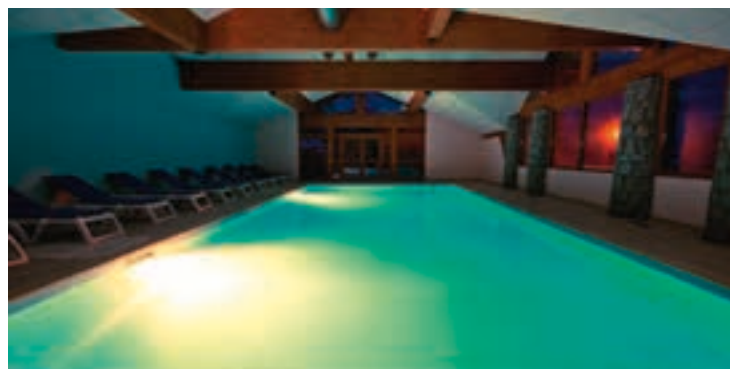

COUP DE POUCE



15 % de réduction : pour tout séjour de 7 nuits minimum du 02/01 au 06/02 et du 06/03 au 10/04, réservé jusqu'au 30/09.
Offre applicable sur l'hébergement uniquement.

Location - Réf : 435 079 001

Prix par location	2 pièces 4 pers.	Chalet 6 pers.	2 pièces cab. 6 pers.	3 pièces 6 pers.	Chalet 8 pers.	Chalet 10 pers.
par semaine						
19/12-26/12	775	1 152	949	999	1 468	1 760
26/12-02/01	1 019	1 498	1 250	1 305	1 923	2 335
02/01-09/01	409	599	489	509	749	889
09/01-16/01	419	605	499	525	759	929
16/01-23/01	475	689	565	599	869	1 066
23/01-30/01	565	829	679	709	1 050	1 260
30/01-06/02	619	899	759	789	1 152	1 403
06/02-13/02	1 178	1 743	1 443	1 509	2 223	2 712
13/02-27/02	1 386	2 039	1 702	1 774	2 616	3 171
27/02-06/03	1 178	1 743	1 443	1 509	2 223	2 712
06/03-13/03	515	769	635	655	965	1 168
13/03-20/03	469	705	575	605	879	1 046
20/03-10/04	385	575	469	489	719	849



Animaux admis : + 39 €/semaine/animal (2 max./appt.).

Le prix comprend : la location (charges incluses) du samedi 16 h au samedi 10 h.

Le prix ne comprend pas : la caution de 300 € à verser à l'arrivée et restituée le jour du départ après état des lieux, la taxe de séjour, le ménage de fin de séjour si l'appartement n'est pas rendu propre (de 45 € à 99 €).

Rendez-vous sur notre site : www.vacances-passion.org (infos, disponibilités, réservation).
Nos conseillers sont à votre écoute ! Rendez-vous p. 103 pour connaître la liste de nos points de diffusion.



Savoie PRALOGNAN-LA-VANOISE

La vallée de Pralognan, capitale du parc de la Vanoise, est le royaume du ski de randonnée et du ski de fond. Pralognan, au cœur de cette vallée, est un village chaleureux et familial doté d'équipements de pointe.

Résidence Les Hauts de la Vanoise****

Dans le quartier les Hauts des Darbelays, ski aux pieds, à 200 m du télésiège gratuit pour rejoindre le téléphérique de Bocho et le départ des cours de ski, à 1,1 km du centre de la station. La résidence se compose de 84 appartements répartis sur 6 étages, avec ascenseur. Elle affiche une architecture typiquement savoyarde.

Les logements disposent d'une kitchenette équipée (avec lave-vaisselle), salle de bains, balcon ou terrasse. TV.

- 2 pièces 4 personnes (31 à 38 m²)
- 2 pièces cabine 6 personnes (39 à 51 m²)
- 3 pièces 6 personnes (43 à 54 m²)
- 3 pièces cabine 8 personnes (49 à 51 m²)

Pralognan-la-Vanoise

1 410 m - 2 355 m

Ski alpin : 24 km **9 3 8 4**

Snowpark : 1

Ski de fond : 26 km

Remontées mécaniques : 12

Location de matériel de ski : voir page 14.



Savoie PRALOGNAN-LA-VANOISE

À 1 418 m d'altitude, Pralognan-la-Vanoise se trouve au cœur du parc national, dans un environnement préservé. Petite station-village de taille humaine, Pralognan-la-Vanoise vous propose un domaine skiable familial au pied de la Grande Casse.

Résidence Les jardins de la Vanoise****

Résidence de vacances dotée d'une situation privilégiée au centre du village, à côté du téléphérique avec accès direct aux pistes.

Tous les appartements, spacieux et très confortables, disposent d'une kitchenette équipée (lave-vaisselle). Salle de bains + douche, 2 wc (dont 1 séparé pour la plupart). Balcon ou terrasse.

- 3 pièces 6 personnes (41 à 44 m²)
- 3 ou 4 pièces 9 personnes coin montagne. (55 à 73 m²)

Pralognan-la-Vanoise

1 410 m - 2 355 m

Ski alpin : 24 km **9 3 8 4**

Snowpark : 1

Ski de fond : 26 km

Remontées mécaniques : 12

Location de matériel de ski : voir page 14.



INCLUS

- Lave-vaisselle
- Linge de lit
- Linge de toilette
- TV
- Espace fitness
- Piscine couverte

AVEC PARTICIPATION

- Lavabo
- Matériel bébé
- Parking couvert
- Wi-Fi
- Espace Sauna/Hammam



INCLUS

- Local à skis
- Wi-Fi

AVEC PARTICIPATION

- Linge de lit
- Linge de toilette
- Parking couvert
- TV



COUP DE POUCE

15% de réduction : pour tout séjour de 7 nuits minimum du 02/01 au 06/02 et du 06/03 au 10/04, réservé jusqu'au 30/09. Offre applicable sur l'hébergement uniquement.

Location - Réf : 435 092 001

Prix par location	2 pièces 4 pers.	3 pièces 6 pers.	2 pièces cab. 6 pers.	3 pièces cab. 8 pers.
par semaine				
19/12-26/12	995	1 199	1 127	1 397
26/12-02/01	1 321	1 601	1 505	1 862
02/01-09/01	475	590	545	670
09/01-16/01	505	615	570	700
16/01-23/01	565	690	650	800
23/01-30/01	655	795	750	935
30/01-06/02	710	875	825	1 005
06/02-13/02	1 270	1 550	1 459	1 811
13/02-27/02	1 382	1 703	1 596	1 969
27/02-06/03	1 270	1 550	1 459	1 811
06/03-13/03	695	860	805	995
13/03-20/03	580	705	660	810
20/03-10/04	485	610	560	695

Arrivée à la carte et court séjour possible (2 nuits min) sauf en appartement 3 pièces 8 personnes, nous consulter.

Animaux admis : + 39 €/semaine/animal (2 max./appartement).

Le prix comprend : la location (charges incluses) du samedi 17 h au samedi 10 h, le linge de lit, le linge toilette, la TV. Court séjour : le ménage de fin de séjour (sauf kitchenette).

Le prix ne comprend pas : la caution de 400 € à verser à l'arrivée et restituée le jour du départ après état des lieux, la taxe de séjour, le ménage de fin de séjour si l'appartement n'est pas rendu propre (de 45 € à 80 € sauf court séjour).

Location - Réf : 465 007 001

Prix par location	3 pièces 6 pers.	3 pièces 9 pers. Coin montagne
par semaine		
19/12-26/12	1 597	1 869
26/12-02/01	1 869	2 320
02/01-09/01	479	679
09/01-16/01	611	807
16/01-23/01	662	881
23/01-30/01	747	917
30/01-06/02	832	1 002
06/02-13/02	1 899	2 499
13/02-20/02	2 051	2 879
20/02-27/02	2 165	3 199
27/02-06/03	1 784	2 235
06/03-13/03	902	1 149
13/03-20/03	712	949
20/03-27/03	494	674
27/03-03/04	424	629
03/04-10/04	577	809
10/04-17/04	521	740

Animaux : + 25 €/animal/semaine.

Le prix comprend : la location (charges incluses) du samedi de 17 h à 20 h au samedi 10 h.

Le prix ne comprend pas : la caution de 260 € à régler sur place, la caution ménage, la taxe de séjour, le ménage de fin de séjour si l'appartement n'est pas rendu propre, le linge de lit et de toilette.



Rendez-vous sur notre site : www.vacances-passion.org (infos, disponibilités, réservation).

Nos conseillers sont à votre écoute ! Rendez-vous p. 103 pour connaître la liste de nos points de diffusion.



Savoie BRIDES-LES-BAINS

Au cœur de la Savoie, à 600 m d'altitude et au pied des Trois Vallées, Brides-les-Bains est une station thermale reliée à Méribel par la télécabine de l'Olympe.

Résidence Cybèle***

La résidence de vacances (avec ascenseur) est située au calme à 300 m environ du centre de la station et à 600 m de la télécabine (navette gratuite - fermeture de la télécabine le 13/04).

Tous les appartements disposent d'une kitchenette équipée (four micro-ondes/grill, plaques vitrocéramiques, cafetière et lave-vaisselle) avec wc séparés pour les 2 pièces. Balcon.

Studio 4 personnes (28 m² environ)
2 pièces cabine 6 personnes (55 m² environ)
2 pièces cabine 8 personnes (60 m² environ)

INCLUS



AVEC PARTICIPATION



Brides-les-Bains

600 m - 2 950 m

Ski alpin : 150 km **8 27 24 7**

Snowpark : 2

Remontées mécaniques : 41

Location de matériel de ski : voir page 14.



Savoie VAL-CENIS

Val-Cenis est une station de ski familiale située à proximité du parc national de la Vanoise et de l'Italie. Elle est réputée pour la richesse du patrimoine historique et culturel de Lanslebourg et de Lanslevillard, d'où son appartenance au label "Pays d'art et d'histoire" décerné par le ministère de la Culture.

Résidence Les Valmonts de Val-Cenis***

Située à 300 m environ du centre de Lanslebourg, la résidence de vacances se compose de 176 appartements répartis dans 7 gros chalets aux toits de lauze avec ascenseurs, habillés de pierre et de bois. Départ et retour skis aux pieds.

Coin cuisine équipé (lave-vaisselle). Salle de bains. Balcon.

2 pièces 4 personnes (30 m² environ)
2 pièces cabine 6 personnes (32 m² environ)
3 pièces 6 personnes (35 m² environ)
3 pièces cabine 8 personnes (50 m² environ)

INCLUS



AVEC PARTICIPATION



Val-Cenis

1300 m - 2800m

Ski alpin : 125 km **9 11 19 7**

Snowpark : 2

Remontées mécaniques : 28

Location de matériel de ski : voir page 14.



COUP DE POUCE



15% de réduction : pour tout séjour de 7 nuits minimum du 02/01 au 06/02 et du 06/03 au 08/05, réservé jusqu'au 30/09.

35% de réduction : pour tout séjour de 3 semaines et plus du 06/03 au 08/05. Offres non cumulables entre elles et applicables sur l'hébergement uniquement.

Location - Réf : 435 004 001

Prix par location	Studio 4 pers.	2 pièces cab. 6 pers.	2 pièces cab. 8 pers.
par semaine			
19/12-26/12	585	889	919
26/12-02/01	765	1 168	1 219
02/01-09/01	315	465	485
09/01-16/01	325	475	495
16/01-23/01	409	609	639
23/01-30/01	435	655	685
30/01-06/02	439	669	695
06/02-13/02	725	1 101	1 152
13/02-27/02	759	1 168	1 219
27/02-06/03	725	1 101	1 152
06/03-13/03	489	735	769
13/03-20/03	389	585	609
20/03-10/04	335	485	505
10/04-17/04	429	649	679
17/04-08/05	295	435	445

Possibilité de court séjour (2 nuits min.) et arrivée à la carte pour le studio 4 personnes, nous consulter.



Animaux admis : + 39 €/semaine/animal (2 max./appt.).

Le prix comprend : la location (charges incluses) du 1^{er} jour 17 h au dernier jour 10 h. Court séjour : le linge de lit et de toilette, le ménage final (sauf kitchenette), la TV.

Le prix ne comprend pas : la caution de 300 € à verser à l'arrivée et restituée après état des lieux, la taxe de séjour, le linge de lit et de toilette (sauf court séjour), le ménage de fin de séjour si l'appartement n'est pas rendu propre (sauf court séjour) : de 45 € à 65 €.



COUP DE POUCE



15% de réduction : pour tout séjour de 7 nuits minimum du 02/01 au 06/02 et du 06/03 au 10/04, réservé jusqu'au 30/09.

Offre applicable sur l'hébergement uniquement.

Location - Réf : 435 078 001

Prix par location	2 pièces 4 pers.	2 pièces cab. 6 pers.	3 pièces 6 pers.	3 pièces cab. 8 pers.
par semaine				
05/12-12/12	309	379	389	475
12/12-19/12	489	599	629	775
19/12-26/12	745	909	969	1 182
26/12-02/01	1 015	1 250	1 305	1 600
02/01-09/01	389	475	495	619
09/01-16/01	419	499	525	655
16/01-23/01	459	535	575	709
23/01-30/01	525	649	669	835
30/01-06/02	555	689	719	879
06/02-13/02	1 101	1 362	1 417	1 760
13/02-27/02	1 345	1 668	1 743	2 147
27/02-06/03	1 101	1 362	1 417	1 760
06/03-13/03	505	615	635	789
13/03-20/03	455	555	585	725
20/03-10/04	379	465	479	599

Possibilité d'arrivée à la carte.

Arrivée à la carte (7 nuits min.) et court séjour (2 nuits min.) possibles du 05/12 au 19/12, nous consulter.



Animaux admis : + 39 €/semaine/animal (2 max./appt.).

Le prix comprend : la location (charges incluses) du 1^{er} jour 16 h / 17 h au dernier jour 10 h. Court séjour : le linge de lit et de toilette, la TV, le ménage de fin de séjour sauf kitchenette.

Le prix ne comprend pas : la caution de 300 € à verser à l'arrivée et restituée le jour du départ après état des lieux, la taxe de séjour, le ménage final si l'appartement n'est pas rendu propre de 45 € à 65 € (sauf court séjour), le linge de lit et de toilette (sauf court séjour).



Savoie ARC 1600

Arc 1600 est une station de ski moderne, conviviale et chaleureuse, à l'architecture innovante s'intégrant au décor montagnard.

Résidence Le roc Belle Face****

122 appartements répartis dans plusieurs bâtiments sur 14 niveaux à flanc de montagne (ascenseur dans la majorité des bâtiments).
Au pied des pistes, en centre-station (à proximité immédiate du funiculaire de Bourg-Saint-Maurice).

Kitchenette équipée (lave-vaisselle), salle de bains avec wc séparés. Terrasse ou balcon.

- 2 pièces 4 personnes (31 m² environ)
- 2 pièces duplex alcôve 6 personnes (45 m² environ)
- 3 pièces alcôve et/ou duplex 8 personnes (63/75 m²)

INCLUS

- Linge de lit
- Linge de toilette
- TV
- Piscine couverte

AVEC PARTICIPATION

- Laverie
- Matériel bébé
- Parking couvert
- Wi-Fi
- Espace Sauna/Hammam



COUP DE POUCE

15 % de réduction : pour tout séjour de 7 nuits minimum du 02/01 au 06/02 et du 06/03 au 17/04, réservé jusqu'au 30/09.
Offre applicable sur l'hébergement uniquement.

Location - Réf : 435 012 001

Prix par location	2 pièces 4 pers.	2 pièces alcôve 6 pers.	3 pièces 8 pers. - alcôve et duplex
par semaine			
19/12-26/12	1515	1652	2117
26/12-02/01	2020	2203	2825
02/01-09/01	740	810	1035
09/01-16/01	755	820	1051
16/01-23/01	925	1000	1285
23/01-30/01	1081	1178	1515
30/01-06/02	1117	1219	1566
06/02-13/02	1913	2086	2678
13/02-27/02	2127	2321	2973
27/02-06/03	1913	2086	2678
06/03-13/03	1107	1193	1540
13/03-20/03	930	1010	1301
20/03-10/04	760	825	1061
10/04-17/04	905	990	1265

Possibilité de court séjour (2 nuits min.), nous consulter.

Animaux admis : + 39 €/semaine/animal (2 max./appt.).
Le prix comprend : la location (charges incluses) du samedi 17 h au samedi 10 h. Court séjour : le ménage de fin de séjour (sauf kitchenette).

Le prix ne comprend pas : la caution de 400 € à verser à l'arrivée et restituée le jour du départ après état des lieux, la taxe de séjour, le ménage de fin de séjour si l'appartement n'est pas rendu propre (de 45 € à 99 € sauf court séjour).



Savoie MÉRIBEL-MOTTARET

Dotée d'équipements qui en font l'une des plus modernes stations de sports d'hiver, Méribel est au cœur des Trois Vallées. Ici, tout est possible dans des conditions exceptionnelles. La station de Méribel-Mottaret vous propose un grand choix d'activités aussi bien pour les enfants que pour les adultes.

Résidence Le hameau de Mottaret

Composée de 150 appartements, la résidence de vacances, rénovée en 2014, offre de grands chalets de bois avec un accès direct aux commerces et aux remontées mécaniques. Atmosphère villageoise, ambiance décontractée et activités pour tous les goûts. Residence skis aux pieds.

Kitchenette équipée (lave-vaisselle sauf pour les studios 3 pers.). Salle de bains avec wc séparés. Balcon ou rez-de-chaussée.

- Studio 3 personnes (18 m² environ)
- Studio 4 personnes (27 m² environ)
- 2 pièces 4/5 personnes (30 m² environ)
- 2 pièces mezzanine 6 personnes (40 m² environ)

INCLUS

- Linge de lit
- Local à skis
- TV

AVEC PARTICIPATION

- Laverie
- Linge de toilette
- Matériel bébé
- Parking couvert
- Wi-Fi



Location - Réf : 407 007 001

Prix par location	Studio 3 pers.	Studio 4 pers.	2 pièces 4/5 pers.	2 pièces 6 pers. mezz.
par semaine				
05/12-12/12	320	355	405	575
12/12-19/12	440	475	520	745
19/12-26/12	840	920	1050	1505
26/12-02/01	1250	1365	1680	2330
02/01-09/01	600	630	695	940
09/01-16/01	665	700	775	1080
16/01-23/01	755	795	900	1205
23/01-30/01	825	895	1025	1470
30/01-06/02	825	895	1025	1470
06/02-13/02	1070	1165	1425	1975
13/02-20/02	1390	1515	1840	2530
20/02-27/02	1390	1515	1840	2530
27/02-06/03	1160	1295	1590	2205
06/03-13/03	795	865	975	1310
13/03-20/03	680	725	800	1110
20/03-27/03	600	630	695	940
27/03-03/04	500	545	605	845
03/04-10/04	520	570	625	875
10/04-17/04	345	380	435	605
17/04-24/04	320	355	405	575

Animaux : + 60 €/animal/sejour.

Le prix comprend : la location (charges incluses) du samedi 17 h au samedi 10 h, le ménage de fin de séjour (hors cuisine).
Le prix ne comprend pas : la caution de 300 € à verser à l'arrivée et restituée le jour du départ après état des lieux, la taxe de séjour, l'éco-participation.

Rendez-vous sur notre site : www.vacances-passion.org (infos, disponibilités, réservation).

Nos conseillers sont à votre écoute ! Rendez-vous p. 103 pour connaître la liste de nos points de diffusion.



Savoie PEISEY-VALLANDRY

Peisey-Vallandry est constituée de 5 villages dont Plan-Peisey situé à 1 650 m d'altitude. La station bénéficie d'une situation privilégiée grâce au téléphérique Vanoise Express qui relie deux vastes domaines skiables : Les Arcs et La Plagne.

Résidence L'Arollaie****

Située à Plan-Peisey, la résidence de vacances de 10 étages avec ascenseur, à l'architecture soignée et au style typiquement savoyard, se situe à 200 m des commerces.

Kitchenette équipée (lave-vaisselle). Salle de bains, wc parfois séparés. Terrasse ou balcon.

- 2 pièces 4 personnes (32/34 m²)
- 2 pièces cabine ou 3 pièces 6 personnes (43/52 m²)
- 3 pièces cabine 8 personnes (49/55 m²)

INCLUS



AVEC PARTICIPATION



COUP DE POUCE

15% de réduction : pour tout séjour de 7 nuits minimum du 02/01 au 06/02 et du 06/03 au 17/04, réservé jusqu'au 30/09.
Offre applicable sur l'hébergement uniquement.

Location - Réf : 435 011 001

Prix par location	2 pièces 4 pers.	2 pièces cab. 6 pers.	3 pièces cab. 8 pers.
par semaine			
19/12-26/12	1566	1856	2035
26/12-02/01	2030	2407	2642
02/01-09/01	720	835	915
09/01-16/01	735	855	940
16/01-23/01	905	1061	1163
23/01-30/01	1061	1275	1382
30/01-06/02	1112	1331	1448
06/02-13/02	1953	2310	2514
13/02-27/02	2183	2611	2841
27/02-06/03	1953	2310	2514
06/03-13/03	1112	1311	1438
13/03-20/03	935	1102	1204
20/03-10/04	760	895	975
10/04-17/04	885	1040	1132

Possibilité de court séjour (2 nuits min.) sauf en 2 pièces 4 personnes, nous consulter.

Animaux admis : + 39 €/semaine/animal (2 max./appt.).
Le prix comprend : la location (charges incluses) du samedi 17 h au samedi 10 h. Court séjour : le ménage de fin de séjour sauf kitchenette.

Le prix ne comprend pas : la caution de 400 € à verser à l'arrivée et restituée le jour du départ après état des lieux, la taxe de séjour, le ménage de fin de séjour si l'appartement n'est pas rendu propre de 45 € à 99 € (sauf court séjour).



Savoie PLAGNE 1 800

La Plagne, ce sont 7 stations d'altitude, au pied des pistes, reliées gratuitement entre elles, et 4 stations-villages donnant accès à l'ensemble du domaine skiable (Champagny-en-Vanoise, Montchavin, Montalbert et Les Coches). Au cœur du domaine de Paradiski avec ses 425 km de pistes, immense et étonnant par sa diversité.

La Plagne

1 250 m - 3 250 m

Ski alpin : 225 km **10 69 33 18**

Snowpark : 1

Ski de fond : 80 km

Remontées mécaniques : 105

Location de matériel de ski : voir page 14.

Résidence Les chalets Edelweiss****

Située en plein cœur de la station et à 20 m des pistes, la résidence de vacances se compose d'appartements répartis dans 7 chalets de 3 étages avec ascenseurs.

Kitchenette (lave-vaisselle). Salle de bains avec wc séparés (sauf dans certains 2 pièces 4 personnes). Balcon ou terrasse pour la plupart.

- 2 pièces 4 personnes (30 m² environ)
- 2 pièces alcôve ou duplex 5/6 personnes (38 m² environ)
- 3 pièces ou 3 pièces duplex 6 personnes (40 m² environ)
- 3 pièces alcôve duplex 7/8 personnes (51 m² environ)

INCLUS



AVEC PARTICIPATION



COUP DE POUCE

15% de réduction : pour tout séjour de 7 nuits minimum du 02/01 au 06/02 et du 06/03 au 17/04, réservé jusqu'au 30/09.
Offre applicable sur l'hébergement uniquement.

Location - Réf : 435 005 001

Prix par location	2 pièces 4 pers.	3 pièces 6 pers.	2 pièces 5/6 pers. alcôve	3 pièces 7/8 pers. alcôve
par semaine				
19/12-26/12	1622	2004	1805	2280
26/12-02/01	2132	2627	2366	2989
02/01-09/01	815	1000	900	1127
09/01-16/01	830	1005	910	1148
16/01-23/01	1000	1234	1117	1408
23/01-30/01	1148	1433	1295	1612
30/01-06/02	1229	1520	1377	1734
06/02-13/02	2101	2586	2341	2958
13/02-27/02	2280	2815	2540	3208
27/02-06/03	2101	2586	2341	2958
06/03-13/03	1158	1433	1290	1627
13/03-20/03	985	1204	1097	1377
20/03-10/04	840	1020	930	1173
10/04-17/04	965	1188	1071	1357

Possibilité de court séjour (2 nuits min.) sauf en appartement 2 pièces 5/6 personnes et en 3 pièces 7/8 personnes, nous consulter.

Animaux admis : + 39 €/semaine/animal. (2 max./appt.).
Le prix comprend : la location (charges incluses) du samedi 17 h au samedi 10 h. Court séjour : le ménage de fin de séjour (sauf kitchenette).

Le prix ne comprend pas : la caution de 400 € à verser à l'arrivée et restituée le jour du départ après état des lieux, la taxe de séjour, le ménage de fin de séjour si l'appartement n'est pas rendu propre (de 45 € à 99 € sauf court séjour).



Savoie MONTCHAVIN/LA PLAGNE

Les Coches, station de ski au pied du domaine de La Plagne, allie une architecture authentique et la qualité du ski au plus haut niveau. La station est reliée au domaine skiable Paradiski.

Montchavin/La Plagne
1 250 m - 3 250 m
Ski alpin : 176 km **9 64 34 19**
Remontées mécaniques : 135
Location de matériel de ski : voir page 14.

Résidence Les chalets de Wengen

Située à 200 m des commerces et à 150 m des remontées mécaniques, la résidence de vacances se compose de 117 appartements répartis dans 3 bâtiments de 3 à 5 étages (avec ascenseurs) et de petits chalets respectueux de l'architecture locale.

Kitchenette équipée (lave-vaisselle). Salle de bains avec wc séparés. Balcon.

- 2 pièces 4 personnes (35 m² environ)
- 2 pièces cabine ou mezzanine 6 personnes (45 m² environ)
- 3 pièces 6 personnes (de 50 à 55 m²)

INCLUS

- Matériel bébé
- TV
- Wi-Fi
- Piscine couverte

AVEC PARTICIPATION

- Linge de lit
- Linge de toilette
- Parking couvert
- Wi-Fi
- Espace Sauna



COUP DE POUCE

10 % de réduction : pour tout séjour de 7 nuits minimum du 02/01 au 06/02 et du 06/03 au 24/04, réservé avant le 31/10.

Location - Réf : 492 025 001

Prix par location	2 pièces 4 pers.	3 pièces 6 pers.	2 pièces cab. 6 pers.
par semaine			
19/12-26/12	847	1 092	987
26/12-02/01	1 176	1 456	1 351
02/01-09/01	427	511	469
09/01-16/01	490	588	532
16/01-23/01	560	686	616
23/01-30/01	630	763	693
30/01-06/02	707	875	812
06/02-13/02	1 218	1 498	1 393
13/02-27/02	1 575	1 883	1 778
27/02-06/03	1 351	1 652	1 547
06/03-13/03	707	875	812
13/03-20/03	609	728	672
20/03-27/03	427	511	469
27/03-03/04	399	483	441
03/04-10/04	462	546	497
10/04-24/04	427	511	469

Animaux admis : + 39 €/semaine/animal.
Le prix comprend : la location (charges incluses) du samedi 15 h au samedi 10 h.

Le prix ne comprend pas : la caution de 250 € à verser à l'arrivée et restituée après état des lieux, la taxe de séjour, le ménage de fin de séjour.

Savoie PLAGNE VILLAGE

Vous séjournez au cœur du 2^e domaine skiable du monde et profiterez des activités et loisirs de montagne. Proche de toutes commodités, cette station familiale, à l'architecture traditionnelle savoyarde, propose diverses activités pour tous les âges.

La Plagne
1 250 m - 3 250 m
Ski alpin : 225 km **10 69 33 18**
Snowpark : 1
Ski de fond : 80 km
Remontées mécaniques : 105
Location de matériel de ski : voir page 14.

Résidence Front de Neige****

Idealement située au pied des pistes, cette résidence alliant bois et pierre propose des appartements de très bon standing, dont certains sont prolongés d'un balcon ou d'une terrasse. Nombreux équipements à disposition.

Kitchenette fonctionnelle (plaques, four ou micro-ondes, lave-vaisselle-sauf pour les studios), salle de bains, wc séparés ou non.

TV écran plat avec chaînes nationales et internationales.

- Studio 2 personnes (22 m²)
- 2 pièces 4 personnes (à partir de 32 m²)
- 2 pièces cabine 6 personnes (à partir de 39 m²)
- 3 pièces 6 personnes confort (env. 62 m²)

INCLUS

- Linge de lit
- Linge de toilette
- Parking
- TV
- Wi-Fi
- Club enfants
- Piscine couverte

AVEC PARTICIPATION

- Lavabo
- Matériel bébé
- Parking couvert
- Espace Hammam

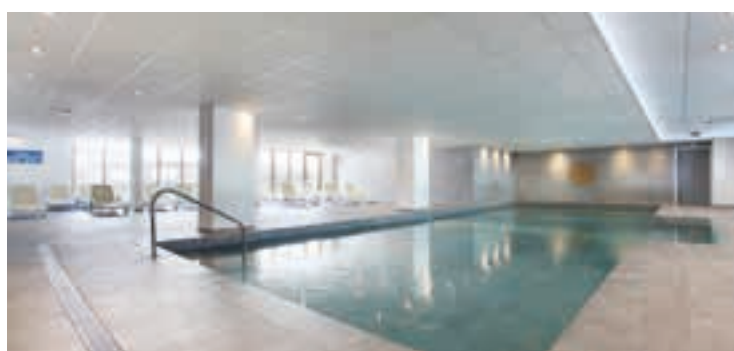

Location - Réf : 407 078 001

Prix par location	Studio 2 pers.	2 pièces 4 pers.	2 pièces cab. 6 pers.	3 pièces 6 pers. confort
par semaine				
12/12-19/12	275	425	500	715
19/12-26/12	815	1 450	1 655	2 180
26/12-02/01	1 195	1 850	2 115	2 870
02/01-09/01	485	705	765	1 060
09/01-16/01	555	865	920	1 250
16/01-23/01	615	995	1 055	1 430
23/01-30/01	705	1 140	1 230	1 660
30/01-06/02	735	1 195	1 325	1 740
06/02-13/02	1 090	1 735	1 970	2 585
13/02-20/02	1 430	2 240	2 505	3 340
20/02-27/02	1 430	2 240	2 505	3 340
27/02-06/03	1 195	1 850	2 115	2 870
06/03-13/03	735	1 195	1 325	1 740
13/03-20/03	615	995	1 055	1 430
20/03-27/03	505	815	870	1 190
27/03-03/04	485	705	765	1 060
03/04-10/04	530	845	900	1 220
10/04-17/04	400	635	690	940
17/04-24/04	400	635	690	940
24/04-01/05	300	485	525	755

Animaux admis : 60 €/sejour/animal.

Le prix comprend : la location (charges incluses) du samedi 17 h au samedi 10 h, le linge de lit et de toilette, la TV, accès Wi-Fi, la piscine, le parking extérieur, le ménage de fin de séjour (hors cuisine).

Le prix ne comprend pas : la caution de 500 € à verser à l'arrivée et restituée au départ, la taxe de séjour, l'éco participation.

Rendez-vous sur notre site : www.vacances-passion.org (infos, disponibilités, réservation).

Nos conseillers sont à votre écoute ! Rendez-vous p. 103 pour connaître la liste de nos points de diffusion.



Savoie FLUMET

Au cœur des Alpes du Nord, au pays du mont Blanc, Flumet est une station-village de sports d'hiver et d'alpinisme, située à quelques kilomètres de Megève et à proximité de Saint-Nicolas-la-Chapelle, où l'authenticité et le respect de la nature se conjuguent harmonieusement. La station est reliée au domaine skiable Espace Diamant.

Flumet
1 010 m - 2 69 m

Ski alpin : 185 km **30 69 49 10**

Remontées mécaniques : 6

Location de matériel de ski : voir page 14.

Résidence Les chalets des Évettes

Située à 20 m des remontées mécaniques, la résidence de vacances se compose de 80 appartements répartis sur 4 chalets de construction traditionnelle.

Kitchenette entièrement équipée (lave-vaisselle). Salle de bains ou de douches avec wc séparés. Terrasse privative.

2 pièces 4 personnes (28 m² environ)
3 pièces 6 personnes (37 m² environ)

INCLUS



AVEC PARTICIPATION



COUP DE POUCE

15 % de réduction : pour tout séjour de 2 semaines consécutives et plus du 18/12/20 au 10/04/21.
8 nuits = 7 nuits : du 18/12/20 au 26/12/20, arrivée possible le 18/12/20 sans supplément (à signaler à la réservation).
Offre non cumulable, valable uniquement sur l'hébergement.

Location - Réf : 417 024 001

Prix par location	2 pièces 4 pers.	3 pièces 6 pers.
par semaine		
19/12-26/12	710	850
26/12-02/01	1 170	1 390
02/01-16/01	320	385
16/01-23/01	370	480
23/01-06/02	485	540
06/02-13/02	1 180	1 425
13/02-27/02	1 310	1 590
27/02-06/03	1 235	1 520
06/03-13/03	485	540
13/03-27/03	360	470
27/03-03/04	340	410
03/04-10/04	265	305



Animaux admis : + 42 €/séjour/animal.
Le prix comprend : la location (charges incluses) du 1^{er} jour 17 h au dernier jour 10 h.

Le prix ne comprend pas : la caution de 350 € à régler à l'arrivée et restituée le jour du départ ou dans les 15 jours, la taxe de séjour, le ménage de fin de séjour, le change de linge de lit en cours de séjour.



Savoie SAINT-FRANÇOIS-LONGCHAMP

Station de ski conviviale, Saint-François-Longchamp vous propose : un enneigement de qualité, un domaine skiable ouvert, accessible et moderne, du soleil, des activités variées, des animations et des services pour toute la famille, du repos ainsi qu'une grande bouffée d'oxygène et d'or blanc. Station reliée au domaine skiable le Grand Domaine.

Saint-François-Longchamp
1 450 m - 2 550 m

Ski alpin : 70 km **10 13 8 3**

Snowpark : 1

Remontées mécaniques : 16

Location de matériel de ski : voir page 14.

Résidence Les 4 Vallées

La résidence de vacances se compose de petits bâtiments et s'intègre à l'environnement naturel de la station. Les logements, idéalement exposés, profitent de balcons de plain-pied en rez-de-chaussée ou de balcons lumineux en étage. Commerces à proximité immédiate. Le centre de la station est à 250 m. Départ et retour à la résidence skis aux pieds.

Kitchenette équipée (lave-vaisselle). Sanitaires complets. Balcon ou terrasse.

3 pièces 6 personnes (35 m² environ)

INCLUS



AVEC PARTICIPATION



COUP DE POUCE

10 % de réduction : pour tout séjour de 7 nuits minimum du 02/01 au 06/02 et du 06/03 au 17/04, réservé avant le 31/10/2020.

Location - Réf : 492 023 001

Prix par location	3 pièces 6 pers.
par semaine	
19/12-26/12	896
26/12-02/01	1 281
02/01-09/01	378
09/01-16/01	427
16/01-23/01	511
23/01-30/01	644
30/01-06/02	707
06/02-13/02	1 393
13/02-27/02	1 785
27/02-06/03	1 589
06/03-13/03	707
13/03-20/03	462
20/03-27/03	399
27/03-03/04	364
03/04-10/04	427
10/04-17/04	378

Arrivée possible sans supplément de prix le vendredi 18/12 entre 16h et 19h. A signaler au moment de la réservation.



Animaux admis : + 39 €/semaine/animal.
Le prix comprend : la location (charges incluses) du 1^{er} jour 15 h 30 au dernier jour 10 h, 1 place de parking extérieure.

Le prix ne comprend pas : la caution de 250 € à verser à l'arrivée et restituée au départ après état des lieux (ou par courrier sous 8 jours en cas de départ en dehors des horaires d'ouverture), la taxe de séjour, le ménage de fin de séjour.



Savoie SAINT-FRANÇOIS-LONGCHAMP

Station de ski conviviale, Saint-François-Longchamp vous propose tout ce dont vous avez besoin pendant vos vacances : un enneigement de qualité, un domaine skiable ouvert, accessible et moderne, du soleil toute la journée, des activités variées, des animations et des services pour toute la famille, du repos ainsi qu'une grande bouffée d'oxygène.

Saint-François-Longchamp
 1 450 m - 2 550 m
 Ski alpin : 70 km **10 13 8 3**
 Snowpark : 1
 Remontées mécaniques : 16
 Location de matériel de ski : voir page 14.

Appartements Labellemontagne

À 1 650 m d'altitude, les appartements sont répartis sur toute la station à proximité immédiate des commerces. Chaque logement dispose d'une kitchenette équipée, salle de bains. Balcon (pour certains).

- Studio 2 personnes (16 m² environ)
- Studio 4 personnes (20 m² environ)
- Studio 5 personnes (25 à 28 m²)
- 2 pièces 6 personnes (32 m² environ)

INCLUS	AVEC PARTICIPATION
TV	Linge de lit, Linge de toilette, Matériel bébé, Parking couvert, Wi-Fi



COUP DE POUCE

20 % de réduction : pour toute réservation d'un séjour de 7 nuits minimum confirmé avant le 31/10, sauf pour les arrivées du 26/12, 13/02 et 20/02.

Location - Réf : 490 007 001

Prix par location	Studio 2 pers. gamme standard	Studio 4 pers. gamme standard	Studio 5 pers. gamme standard	2 pièces 6 pers. gamme standard	2 pièces 6 pers. gamme confort
par semaine					
19/12-26/12	362	507	570	630	790
26/12-02/01	577	788	865	950	1 122
02/01-09/01	157	223	254	279	410
09/01-16/01	157	223	254	279	410
16/01-23/01	183	259	284	309	487
23/01-30/01	243	350	401	426	590
30/01-06/02	263	375	426	472	650
06/02-13/02	560	765	865	950	1 106
13/02-20/02	589	822	929	1 015	1 169
20/02-27/02	589	822	929	1 015	1 169
27/02-06/03	577	788	891	978	1 106
06/03-13/03	263	350	401	426	650
13/03-20/03	183	259	284	309	487
20/03-17/04	157	223	254	279	410

Animaux admis : + 60 €/semaine/animal.
 Le prix comprend : la location (charges incluses) du samedi 17 h au samedi 10 h.
 Le prix ne comprend pas : la caution de 300 € à verser lors de votre arrivée et restituée au plus tard un mois après votre départ, la taxe de séjour à régler au moment de la réservation (1.65 €/jour/adulte - gratuit pour les - 18 ans), le ménage de fin de séjour les draps et serviette (sauf pour les 2 pièces 6 pers. confort).

Savoie SAINT-FRANÇOIS-LONGCHAMP

Station de ski conviviale, Saint-François-Longchamp vous propose tout ce dont vous avez besoin : un enneigement de qualité, un domaine skiable ouvert, accessible et moderne, du soleil toute la journée, des activités variées, des animations et des services pour toute la famille, du repos ainsi qu'une grande bouffée d'oxygène et d'or blanc.

Saint-François-Longchamp
 1 450 m - 2 550 m
 Ski alpin : 70 km **10 13 8 3**
 Snowpark : 1
 Remontées mécaniques : 16
 Location de matériel de ski : voir page 14.

Résidence Le hameau de Saint-François***

La résidence de vacances est constituée de charmants appartements bénéficiant d'un environnement agréable. À proximité des commerces et au pied des pistes. Chaque logement dispose d'une kitchenette équipée (lave-vaisselle). Salle de bains. Balcon.

- 2 pièces cabine 6 personnes (33 m² environ)
- 3 pièces 8 personnes (38 m² environ)

INCLUS	AVEC PARTICIPATION
Lave-vaisselle, Linge de lit	Linge de toilette, Matériel bébé, Parking couvert, TV, Wi-Fi



COUP DE POUCE

15% de réduction : pour toute réservation d'un séjour de 7 nuits minimum confirmé avant le 31/10/20, sauf pour les arrivées du 19/12/20, 26/12/20, 06/02/21, 13/02/21, 20/02/21, 27/02/21

Location - Réf : 490 008 001

Prix par location	2 pièces 4 pers.	2 pièces 6 pers.	3 pièces 8 pers.
par semaine			
19/12-26/12	725	830	1 075
26/12-02/01	1 045	1 175	1 515
02/01-09/01	300	335	450
09/01-16/01	335	380	500
16/01-23/01	435	495	650
23/01-30/01	470	540	740
30/01-06/02	525	595	810
06/02-13/02	1 070	1 215	1 595
13/02-20/02	1 300	1 510	2 010
20/02-27/02	1 300	1 510	2 010
27/02-06/03	1 120	1 285	1 675
06/03-13/03	525	595	810
13/03-20/03	355	405	525
20/03-27/03	300	335	450
27/03-03/04	275	310	415
03/04-10/04	320	360	480
10/04-17/04	275	310	415

Animaux admis : + 60 €/semaine/animal.
 Le prix comprend : la location (charges incluses) du samedi 17 h au samedi 10 h.
 Le prix ne comprend pas : la caution de 300 € à verser lors de votre arrivée et restituée au plus tard 15 jours après votre départ, la taxe de séjour à régler au moment de la réservation (1.85€ par jour et par adulte, gratuit pour les - de 18 ans).



Savoie TIGNES

Station Grand Ski, Tignes fait partie de l'un des plus beaux domaines skiables du monde : l'immense domaine reliant Val-d'Isère et Tignes avec 300 km de pistes et 1 900 m de dénivelé. Toujours à l'affût des nouvelles tendances, Tignes propose des activités variées et originales telles que la plongée sous la glace du lac de Tignes.

Résidence Le Borsat IV**

La résidence de vacances est idéalement située au pied des pistes dans le haut de Val Claret. Cette résidence, rappelant l'architecture traditionnelle, est composée de 54 logements avec balcon sur 6 étages et 2 ascenseurs.

Tous les logements disposent d'une kitchenette équipée (lave-vaisselle). Salle de bains, wc séparés ou non. Balcon.

Studio 4 personnes (23 m² environ)
2 pièces 6 personnes (33 à 36 m²)



COUP DE POUCE

10 % de réduction : pour tout séjour du 28/11/20 au 19/12/20, du 02/01/21 au 13/02/21 et du 6/03/21 au 01/05/21, réservé avant le 15/10/20.
15 % de réduction : pour tout séjour du 28/11/20 au 19/12/20, du 02/01/21 au 13/02/21 et du 6/03/21 au 01/05/21, réservé avant le 15/09/20.
5 % de réduction : pour tout séjour du 28/11/20 au 19/12/20, du 02/01/21 au 13/02/21 et du 6/03/21 au 01/05/21, réservé avant le 15/11/20.

Location - Réf : 409 011 001

Prix par location	Studio cab. 4 pers.	2 pièces 6 pers.
par semaine		
28/11-05/12	539	791
05/12-19/12	595	882
19/12-26/12	973	1 652
26/12-02/01	1 498	2 205
02/01-09/01	819	1 211
09/01-23/01	749	1 211
23/01-30/01	973	1 428
30/01-06/02	1 050	1 540
06/02-13/02	1 169	1 827
13/02-27/02	1 498	2 205
27/02-06/03	1 225	1 918
06/03-13/03	1 050	1 540
13/03-20/03	973	1 428
20/03-27/03	896	1 323
27/03-03/04	749	1 211
03/04-10/04	819	1 323
10/04-17/04	749	1 211
17/04-01/05	658	966

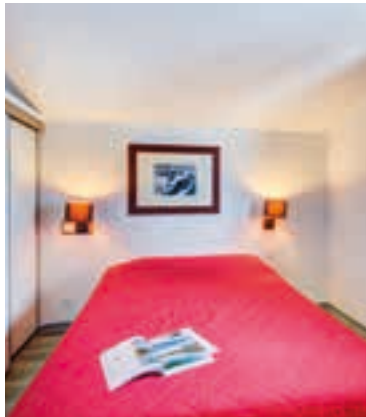

Animaux admis : + 46 €/animal/ semaine.
Le prix comprend : le logement du premier jour 17 h au dernier jour 10 h.

Le prix ne comprend pas : la caution de 300 € par logement, la taxe de séjour, le linge de lit, le linge de toilette et le ménage de fin de séjour.



Savoie TIGNES

Tignes 2 100, l'altitude idéale pour un enneigement optimum (assuré par 331 canons à neige). Tout autour du glacier de la Grande Motte rayonne le domaine de l'Espace Killy (300 km de pistes), haut lieu des inconditionnels de la glisse.

Résidence du Val Claret

Les résidences de vacances sont réparties à proximité du glacier de la Grande Motte et de l'Espace Killy, entre 100 m et 500 m du funiculaire, des commerces et de l'ESF.

Kitchenette équipée. Salle d'eau (studio) ou salle de bains (appartement) avec wc.

Studio 2/3 personnes (15 à 18 m²)
Studio 3/4 personnes (18 m² environ)
2 pièces 4/5 personnes (25 à 35 m²)



Location - Réf : 407 009 001

Prix par location	Studio 2/3 pers.	Studio 3/4 pers.	2 pièces 4/5 pers.
par semaine			
28/11-05/12	405	460	570
05/12-12/12	490	575	730
12/12-19/12	490	575	730
19/12-26/12	755	795	1 075
26/12-02/01	1 035	1 145	1 525
02/01-09/01	515	600	765
09/01-16/01	655	705	945
16/01-23/01	740	775	1 035
23/01-30/01	790	865	1 140
30/01-06/02	810	885	1 170
06/02-13/02	855	955	1 235
13/02-20/02	1 105	1 240	1 645
20/02-27/02	1 105	1 240	1 645
27/02-06/03	890	1 025	1 340
06/03-13/03	770	845	1 100
13/03-20/03	675	730	975
20/03-27/03	600	655	890
27/03-03/04	570	615	820
03/04-10/04	615	670	905
10/04-17/04	430	475	595
17/04-24/04	430	475	595
24/04-01/05	390	445	535

Animaux : + 50 €/sejour/animal.

Le prix comprend : la location (charges incluses) du samedi 17 h au samedi 10 h, le ménage de fin de séjour (hors cuisine).
Le prix ne comprend pas : la caution de 300 € à verser à l'arrivée et restituée au départ après état des lieux, la taxe de séjour, l'éco-participation.

Rendez-vous sur notre site : www.vacances-passion.org (infos, disponibilités, réservation).
Nos conseillers sont à votre écoute ! Rendez-vous p. 103 pour connaître la liste de nos points de diffusion.



Savoie NOTRE-DAME-DE-BELLECOMBE

Nichée au cœur du Val d'Arly, Notre-Dame-de-Bellecombe, station-village chaleureuse, conjugue la quiétude de ses sites naturels exceptionnels et une animation culturelle bien rythmée. En ligne de mire se trouvent les massifs du Mont-Blanc, du Beaufortain et des Aravis.

Résidence Les Belles Roches

Construction haut de gamme et prestations de qualité sont le mot d'ordre des résidences de Notre-Dame de Bellecombe. Tout de bois vêtus, les établissements rappellent le style architectural des fermes savoyardes. Les logements sont entièrement équipés et privilégient les espaces généreux, pratiques et tout confort.

Tous les logements disposent d'une kitchenette équipée (lave-vaisselle) et d'une salle de bains avec wc séparés pour la plupart. Balcon ou terrasse.

2 pièces 4 personnes (environ 28 m²)

3 pièces 6 personnes (environ 38 m²)

Notre-Dame-de-Bellecombe
1 000 m - 2 069 m
Ski alpin : 192 km **30 67 50 10**
Remontées mécaniques : 81
Location de matériel de ski : voir page 14.

INCLUS



AVEC PARTICIPATION

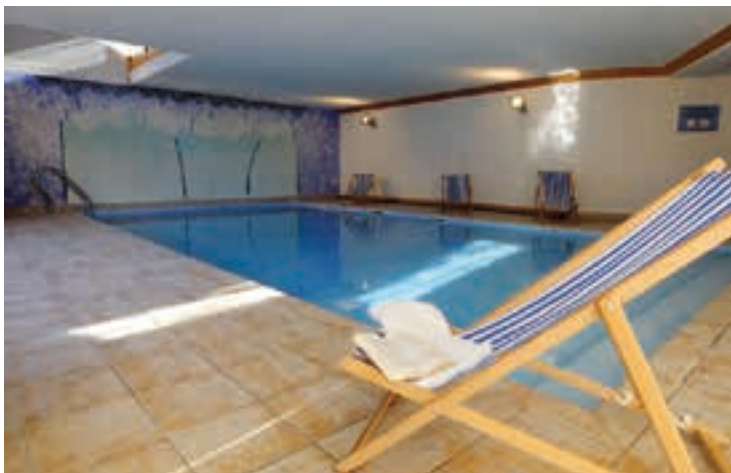

COUP DE POUCE

15 % de réduction : pour toute réservation d'un séjour 7 nuits minimum confirmé avant le 31/10, sauf pour les arrivées du 19/12, 26/12, 06/02, 13/02, 20/02, 27/02.

Location - Réf : 490 011 001

Prix par location	2 pièces 4 pers.
par semaine	
19/12-26/12	840
26/12-02/01	1 170
02/01-09/01	345
09/01-16/01	410
16/01-23/01	495
23/01-30/01	570
30/01-06/02	605
06/02-13/02	1 105
13/02-27/02	1 445
27/02-06/03	1 210
06/03-13/03	515
13/03-20/03	360
20/03-03/04	345
03/04-10/04	380



Le prix comprend : la location (charges incluses), le linge de lit, la TV, l'accès à la piscine de la résidence et le parking décaouvert.
Le prix ne comprend pas : la caution de 300 € à verser à l'arrivée et restituée après état des lieux, la taxe de séjour à régler impérativement au moment de la réservation (1,30 €/jour/adulte, gratuit pour les - 18 ans), le ménage de fin de séjour.



Savoie HAUTELUCE/LES SAISIES

À 1 650 m d'altitude et 30 km d'Albertville, le col des Saisies est le passage entre la vallée du Beaufortain et le Val d'Arly. Site olympique en 1992, la station des Saisies est construite dans le respect de l'architecture et de la nature. Station-village sur un grand domaine skiable.

Résidence Les Chalets d'Emeraude****

Avec un départ de piste à 100 m, à 200 m des remontées mécaniques et de l'ESF (navette gratuite devant la résidence), cette résidence bénéficie d'un emplacement devenu rare aux Saisies. Affichant une architecture typiquement savoyarde, habillée de pierre et de bois, elle propose 106 appartements répartis dans 5 chalets de 3 étages.

Les logements disposent d'une kitchenette équipée (lave-vaisselle sauf en studio), salle de bains et wc, balcon ou terrasse.

Studio 2 personnes (24 à 32 m²)

2 pièces 4 personnes (35 à 42 m²)

3 pièces 6 personnes (50 m² environ)

3 pièces cabine ou 4 pièces 8 personnes (58 à 63 m²)

Les Saisies/Hauteluce
1 150 m - 2 069 m
Ski alpin : 77 km **9 29 16 6**
Snowpark : 1
Ski de fond : 120 km
Remontées mécaniques : 31
Location de matériel de ski : voir page 14.

INCLUS



AVEC PARTICIPATION



COUP DE POUCE

15% de réduction : pour tout séjour de 7 nuits minimum du 02/01 au 06/02 et du 06/03 au 17/04, réservé jusqu'au 30/09. Offre applicable sur l'hébergement uniquement.

Location - Réf : 435 091 001

Prix par location	Studio 2 pers.	2 pièces 4 pers.	3 pièces 6 pers.	3 pièces cab. 8 pers.
par semaine				
19/12-26/12	1 015	1 724	1 943	2 565
26/12-02/01	1 362	2 310	2 606	3 427
02/01-09/01	505	870	975	1 280
09/01-16/01	580	970	1 086	1 448
16/01-23/01	650	1 086	1 229	1 617
23/01-30/01	745	1 260	1 413	1 867
30/01-06/02	790	1 341	1 510	1 989
06/02-13/02	1 372	2 336	2 632	3 468
13/02-27/02	1 550	2 647	2 978	3 917
27/02-06/03	1 372	2 336	2 632	3 468
06/03-13/03	770	1 311	1 474	1 933
13/03-20/03	655	1 102	1 234	1 652
20/03-10/04	560	930	1 030	1 377

Possibilité de court séjour (2 nuits min en 2 appartement pièces 4 personnes et 3 pièces 6 personnes), nous consulter.

Le prix comprend : la location (charges incluses du 1^{er} jour 17 h au dernier jour 10 h, le linge de lit, le linge de toilette, TV. Court séjour : le ménage de fin de séjour (sauf kitchenette).
Le prix ne comprend pas : la caution de 400 € à verser à l'arrivée et restituée le jour du départ après état des lieux, la taxe de séjour, le ménage de fin de séjour si l'appartement n'est pas rendu propre (de 45 € à 65 € sauf court séjour).

Rendez-vous sur notre site : www.vacances-passion.org (infos, disponibilités, réservation).

Nos conseillers sont à votre écoute ! Rendez-vous p. 103 pour connaître la liste de nos points de diffusion.



Savoie LES SAISIES

À 1 650 m d'altitude, passage entre la vallée du Beaufortain et le Val d'Arly, découvrez un site privilégié pour vos vacances à la montagne, le col des Saisies.

Résidence Le village des Lapons****

Composée de 3 chalets de 3 étages (ascenseurs), la résidence de vacances se situe à 500 m du centre de la station et des commerces, avec accès direct aux pistes (à 200 m des remontées mécaniques).

Kitchenette équipée (lave-vaisselle), salle de bains ou douche avec wc séparés dans certains logements. Balcon.

- 2 pièces 4 personnes (30 m² environ)
- 3 pièces 4/5 personnes (35 m² environ)
- 2 pièces cabine 6 personnes (35 m² environ)
- 3 pièces 6 personnes (40 m² environ)

INCLUS



AVEC PARTICIPATION



COUP DE POUCE

15% de réduction : pour tout séjour de 7 nuits minimum du 02/01 au 06/02 et du 06/03 au 10/04, réservé jusqu'au 30/09. Offre applicable sur l'hébergement uniquement.

Location - Réf : 435 013 001

Prix par location	2 pièces 4 pers.	3 pièces 4/5 pers.	3 pièces 6 pers.	2 pièces cab. 6 pers.
par semaine				
19/12-26/12	1 805	1 923	2 035	1 923
26/12-02/01	2 387	2 540	2 688	2 540
02/01-09/01	880	940	985	940
09/01-16/01	985	1 040	1 122	1 056
16/01-23/01	1 153	1 244	1 311	1 244
23/01-30/01	1 306	1 387	1 474	1 387
30/01-06/02	1 423	1 520	1 607	1 520
06/02-13/02	2 453	2 616	2 769	2 616
13/02-27/02	2 780	2 953	3 126	2 953
27/02-06/03	2 453	2 616	2 769	2 616
06/03-13/03	1 377	1 479	1 550	1 479
13/03-20/03	1 163	1 239	1 321	1 255
20/03-10/04	975	1 030	1 102	1 046

Possibilité de court séjour (2 nuits min.), nous consulter.

Animaux admis : + 39 €/semaine/animal (2 max./appt.).
Le prix comprend : la location (charges incluses) du samedi 17 h au samedi 10 h. Court séjour : le ménage de fin de séjour (sauf kitchenette).

Le prix ne comprend pas : la caution de 400 € à verser à l'arrivée et restituée le jour du départ après état des lieux, la taxe de séjour, le ménage de fin de séjour si l'appartement n'est pas rendu propre (de 45 € à 65 € sauf court séjour).



Savoie LA FÉCLAZ

La Féclaz, au cœur du massif Savoie Grand Revard, est une station réputée pour son domaine de ski nordique, devenu celui le plus visité en France. Les fondus de skate ou d'alternatif trouvent ici le terrain idéal en forêt, sur des plateaux semblables aux grands espaces canadiens.

Résidence Les chalets du Berger***

40 chalets traditionnels en bois disposant de 90 logements et offrant un confort et des prestations de grand standing pour vos vacances. Au cœur du village de La Féclaz, à 100 m de l'office de tourisme, au départ des pistes de ski alpin et de fond.

Tous les appartements sont parfaitement équipés, alliant confort et fonctionnalité. Ils disposent d'une cuisine équipée (+ lave-vaisselle). Salle de bains ou douche avec wc (parfois séparés). Balcon ou terrasse.

- 2 pièces 4 pers. (27 m²)
- 3 pièces duplex 6 pers. (35 à 42 m²)
- 3 pièces duplex 8 pers. (56 m² environ)

INCLUS



AVEC PARTICIPATION



Location - Réf : 465 005 001

Prix par location	2 pièces 4 pers.	2 pièces 6 pers.	3 pièces 6 pers.
par semaine			
05/12-12/12	139	209	230
12/12-19/12	160	244	265
19/12-26/12	799	863	943
26/12-02/01	1 034	1 151	1 241
02/01-16/01	322	352	389
16/01-23/01	374	412	449
23/01-30/01	439	479	519
30/01-06/02	509	577	637
06/02-13/02	917	1 002	1 104
13/02-27/02	1 329	1 453	1 548
27/02-06/03	971	1 061	1 169
06/03-13/03	359	397	434
13/03-20/03	299	337	374
20/03-27/03	209	284	322
27/03-03/04	237	322	365
03/04-25/04	209	284	322

Animaux : + 25 €/animal/semaine.

Le prix comprend : la location (charges incluses) du samedi 17 h au samedi 10 h.
Le prix ne comprend pas : la caution de 260 € à verser à l'arrivée et restituée le jour du départ après état des lieux, la caution ménage, la taxe de séjour, le linge de lit et de toilette, le ménage de fin de séjour si l'appartement n'est pas rendu propre.



Haute-Savoie LA CLUSAZ

Bénéficiant d'un site exceptionnel à 25 km d'Annecy, La Clusaz est une station réputée, authentique et conviviale.

Résidence Prestige Mendi Alde****

Composée de 5 élégants chalets d'architecture typiquement savoyarde, la résidence de vacances Prestige Mendi Alde propose des appartements spacieux et confortables, ouverts sur un extérieur. A 5 minutes à pied du cœur de la Clusaz.

Tous les appartements sont équipés d'une kitchenette, salle de bains, wc.

- Studio 2 personnes (env. 25 m²)
- 2 pièces 4 personnes (33 à 38 m²)
- 2 pièces cabine 6 personnes (42 à 47 m²)
- 3 pièces 6 personnes confort (60 m²)

INCLUS

- Linge de lit
- Linge de toilette
- Local à skis
- TV
- Wi-Fi
- Club enfants

AVEC PARTICIPATION

- Laverie
- Matériel bébé
- Espace Sauna/Hammam

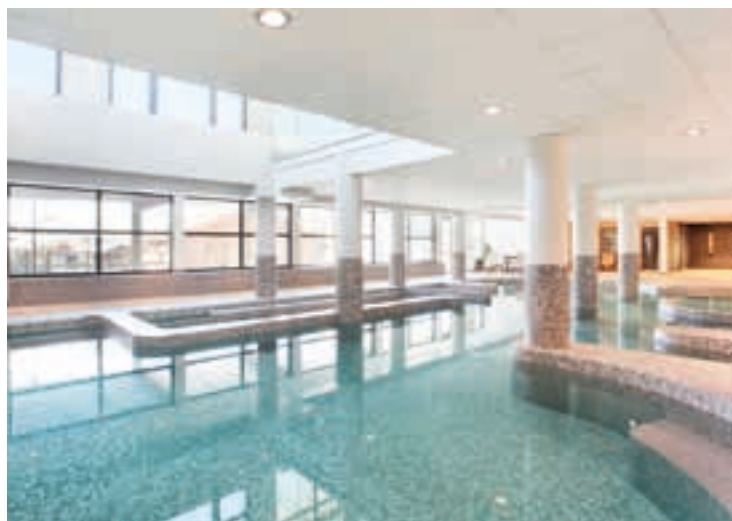

Location - Réf : 407 074 001

Prix par location	Studio 2 pers.	2 pièces 4 pers.	2 pièces cab. 6 pers.	3 pièces 6 pers. confort
par semaine				
19/12-26/12	890	1480	1670	1945
26/12-02/01	1235	2025	2250	2605
02/01-09/01	525	825	910	1045
09/01-16/01	605	935	1030	1235
16/01-23/01	700	1090	1200	1440
23/01-30/01	770	1195	1340	1590
30/01-06/02	805	1245	1395	1650
06/02-13/02	1105	1775	1995	2230
13/02-20/02	1430	2365	2590	3015
20/02-27/02	1430	2365	2590	3015
27/02-06/03	1235	2025	2250	2605
06/03-13/03	790	1215	1360	1610
13/03-20/03	645	990	1095	1290
20/03-27/03	555	855	955	1110
27/03-03/04	500	770	855	1000
03/04-10/04	555	855	955	1110
10/04-17/04	515	800	885	1030
17/04-24/04	500	765	855	1000

Animaux : + 60 €/séjour/animal.
Le prix comprend : la location du samedi 17 h au samedi 10 h, le linge de lit et de toilette, le ménage de fin de séjour (hors cuisine).
Le prix ne comprend pas : la caution de 500 € à verser lors de votre arrivée et restituée le jour de votre départ, la taxe de séjour.



Savoie DOUCY/VALMOREL

Avec son architecture typique faite de bois et de pierres, Doucy-Combelouvière saura vous charmer et vous démontrer que l'on peut allier tradition et modernité en toute simplicité. À vous les joies de la montagne au cœur d'un village qui fera goûter bonheur et tranquillité aux petits comme aux grands (station partenaire de la chaîne TV Gulli).

Doucy-Combelouvière Le Grand Domaine

1 300 m - 2 830 m
Ski alpin : 165 km **26 39 19 8**
Snowpark : 1
Remontées mécaniques : 50
Location de matériel de ski : voir page 14.

Résidence Le Sappey

De style savoyard, la résidence de vacances se situe au pied des pistes et à 200 m maximum des commerces. Retour skis aux pieds direct depuis les pistes (piste de luge naturelle avec quiz et info pistes sur l'application "Douce Aventures").

Tous les appartements disposent d'une kitchenette équipée. Salle de bains et wc séparés. Balcon ou terrasse.

- Studio 3 personnes (23 m² environ)
- 2 pièces 5 personnes (32 m² environ)
- 3 pièces 6 personnes (40 m² environ)
- 4 pièces 8 personnes (55 m² environ)

INCLUS

- Linge de lit
- Local à skis
- Parking
- Wi-Fi
- Animation
- Club enfants

AVEC PARTICIPATION

- Linge de toilette
- Laverie
- Matériel bébé
- TV
- Restaurant

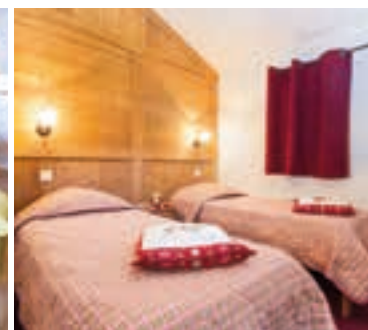

COUP DE POUCE

10 % de réduction : pour tout séjour de 7 nuits minimum du 19/12 au 17/04, réservé avant le 15/11.
5 % de réduction : pour tout séjour de 7 nuits minimum du 19/12 au 17/04, réservé avant le 15/12.

Location - Réf : 409 019 001

Prix par location	Studio 3 pers.	2 pièces 5 pers.	3 pièces 6 pers.	4 pièces 8 pers.
par semaine				
19/12-26/12	525	805	987	1414
26/12-02/01	784	1141	1393	2009
02/01-09/01	301	420	518	742
09/01-16/01	301	427	518	749
16/01-23/01	371	476	574	826
23/01-30/01	392	511	623	889
30/01-06/02	469	686	840	1197
06/02-13/02	721	1099	1351	1939
13/02-27/02	966	1484	1813	2604
27/02-06/03	784	1232	1505	2163
06/03-13/03	469	686	840	1197
13/03-20/03	392	581	707	1008
20/03-27/03	371	476	581	833
27/03-03/04	301	427	518	749
03/04-10/04	308	434	532	763
10/04-17/04	301	427	518	749

Animaux admis : + 46 €/semaine/animal.
Le prix comprend : la location (charges incluses) du samedi 17 h au samedi 10 h, le linge de lit.
Le prix ne comprend pas : la caution de 300 € à verser à l'arrivée et restituée après état des lieux, la taxe de séjour, le linge de toilette, le ménage de fin de séjour si l'appartement n'est pas rendu propre.



Haute-Savoie SAMOËNS

Samoëns, à 700 m d'altitude, est un petit village typiquement savoyard qui conjugue traditions et avantages d'une grande station de ski. À mi-chemin entre Genève et Chamonix, Samoëns est l'unique station de sports d'hiver à avoir été classée monument historique. Elle est reliée à l'espace Grand Massif par la télécabine en 8 minutes.

Samoëns

1 600 m - 2 120 m

Ski alpin : 35 km **3 8 6 4**

Remontées mécaniques : 16

Location de matériel de ski : voir page 14.

Résidence

Le domaine du Grand Tétrás***

Elle est constituée de 7 chalets savoyards de 2 étages reliés entre eux, à 1,5 km des remontées mécaniques (3 min en navette gratuite, arrêt devant la résidence de vacances) et à 700 m des commerces.

Kitchenette équipée (lave-vaisselle). Salle d'eau avec douche ou baignoire et wc parfois séparés.

Studio 4 personnes (27 m² environ)

2 pièces 4 personnes (32 m² environ)

2 pièces 5 personnes (40 m² environ)

3 pièces 6 personnes (48 m² environ)

INCLUS



AVEC PARTICIPATION



COUP DE POUCE

15 % de réduction : pour tout séjour de 2 semaines consécutives du 12/12/20 au 08/05/21.
8 nuits = 7 nuits : du 19/12/20 au 26/12/20, arrivée possible le 18/12/20 sans supplément (à signaler à la réservation).

Location - Réf : 417 020 001

Prix par location	Studio 4 pers.	2 pièces 4 pers.	2 pièces 5 pers.	3 pièces 6 pers.
par semaine				
12/12-19/12	220	230	265	270
19/12-26/12	730	870	890	1 005
26/12-02/01	1 085	1 195	1 310	1 540
02/01-09/01	340	370	385	470
09/01-16/01	315	350	360	460
16/01-23/01	380	440	480	520
23/01-30/01	435	455	535	560
30/01-06/02	485	565	580	675
06/02-13/02	985	1 060	1 140	1 365
13/02-27/02	1 160	1 235	1 370	1 585
27/02-06/03	1 090	1 190	1 310	1 540
06/03-13/03	540	610	675	770
13/03-20/03	420	455	490	585
20/03-27/03	380	425	450	565
27/03-03/04	285	330	340	430
03/04-17/04	405	425	460	560
17/04-08/05	350	390	410	515

Animaux admis : + 42 €/sejour/animal.

Le prix comprend : la location (charges incluses) du 1^{er} jour 17 h au dernier jour 10 h, la chaise haute, le matelas à langer et la baignoire bébé (sur demande et selon disponibilités).

Le prix ne comprend pas : la caution de 350 € à verser à l'arrivée et restituée au départ après état des lieux, le parking couvert obligatoire (28 €/semaine/véhicule), le ménage de fin de séjour, le lit bébé, le change de linge de lit en cours de séjour.



Haute-Savoie SAMOËNS

Samoëns, à 700 m d'altitude, est un petit village typiquement savoyard qui conjugue traditions et avantages d'une grande station de ski. À mi-chemin entre Genève et Chamonix, Samoëns est l'unique station de sports d'hiver à avoir été classée monument historique. Elle est reliée à l'espace Grand Massif par la télécabine en 8 minutes.

Samoëns

1 600 m - 2 120 m

Ski alpin : 35 km **3 8 6 4**

Remontées mécaniques : 16

Location de matériel de ski : voir page 14.

Résidence Les fermes de Samoëns***

Située à 800 m du centre et à 1 km de la télécabine (navettes municipales gratuites), la résidence de vacances se compose de petits bâtiments de 2 étages et de chalets accolés, construits dans le respect de la tradition savoyarde. Premiers commerces à 400 m.

Kitchenette équipée (lave-vaisselle). Salle de bains ou douche, wc séparés (dans la plupart). Balcon ou terrasse en rez-de-chaussée.

2 pièces 4 personnes (30/40 m²)

2 pièces cabine 6 personnes (35/45 m²)

3 pièces ou 3 pièces duplex 6 personnes (36/45 m²)

3 pièces cabine ou 4 pièces 8 personnes (50 m² environ)

Chalet 8 personnes (58 m² environ)

INCLUS



AVEC PARTICIPATION



COUP DE POUCE

15 % de réduction : pour tout séjour de 7 nuits minimum du 02/01 au 06/02 et du 06/03 au 10/04, réservé jusqu'au 30/09.
Offre applicable sur l'hébergement uniquement.

Location - Réf : 435 015 001

Prix par location	2 pièces 4 pers.	3 pièces 6 pers.	2 pièces cab. 6 pers.	3 pièces cab. 8 pers.	Chalet 8 pers.
par semaine					
19/12-26/12	895	1 097	1 005	1 316	1 438
26/12-02/01	1 204	1 469	1 357	1 765	1 948
02/01-09/01	445	550	505	650	715
09/01-16/01	465	570	530	680	755
16/01-23/01	605	730	675	875	965
23/01-30/01	635	775	720	930	1 030
30/01-06/02	665	810	745	975	1 076
06/02-13/02	1 219	1 494	1 382	1 795	1 994
13/02-27/02	1 321	1 617	1 489	1 938	2 142
27/02-06/03	1 219	1 494	1 382	1 795	1 994
06/03-13/03	630	750	700	905	1 000
13/03-20/03	560	680	630	810	905
20/03-10/04	480	580	540	690	760

Arrivée à la carte et court séjour possibles (2 nuits min.) sauf du 19/12 au 02/01 et du 06/02 au 06/03, nous consulter.

Animaux admis : + 39 €/semaine/animal (2 max./appt.).

Le prix comprend : la location (charges incluses) du 1^{er} jour 17 h au dernier jour 10 h. Court séjour : le ménage de fin de séjour (sauf kitchenette). Le prix ne comprend pas : la caution de 400 € à verser à l'arrivée et restituée le jour du départ après état des lieux, la taxe de séjour, le ménage de fin de séjour si l'appartement n'est pas rendu propre (de 45 € à 99 € sauf court séjour).



Haute-Savoie FLAINE

À Flaine, tout a été conçu pour offrir un maximum de confort pour des vacances familiales idylliques. La station piétonne est construite sur trois niveaux qui sont reliés en permanence par deux ascenseurs extérieurs et deux chemins piétons. C'est un lieu d'exception qui offre des paysages de carte postale.

Résidence Les Terrasses de Veret***

Cette nouvelle résidence se situe à Flaine-Forêt, au cœur d'un environnement tranquille à 1 600 m d'altitude. Proche du centre-ville et à côté du télésiège du Grand Vans. Départ et retour skis aux pieds.

Tous les appartements possèdent un coin cuisine entièrement équipé (lave-vaisselle). Salle de bains avec wc. Balcon ou terrasse. Ascenseur.

- 2 pièces 4 pers. (28 m²)
- 2 pièces 5 pers. (32 à 35 m²)
- 3 pièces duplex 6 pers. (42 à 44 m²)

Flaine
1600 m - 2500m
Ski alpin : 146 km **8 26 25 5**
Snowpark : 1
Remontées mécaniques : 24
Location de matériel de ski : voir page 14.

INCLUS

- Local à skis
- Parking
- Wi-Fi
- Espace Sauna
- Piscine couverte

AVEC PARTICIPATION

- Laverie
- Linge de lit
- Linge de toilette
- Parking couvert
- TV



Location - Réf : 465 006 001

Prix par location	2 pièces 4 pers.	2 pièces 5 pers.	3 pièces duplex 6 pers.
par semaine			
19/12-26/12	1 349	1 424	1 574
26/12-02/01	1 852	1 937	2 192
02/01-09/01	559	639	799
09/01-16/01	783	943	1 103
16/01-23/01	879	1 039	1 199
23/01-30/01	1 053	1 138	1 308
30/01-06/02	1 115	1 205	1 385
06/02-13/02	1 889	1 979	2 249
13/02-27/02	2 279	2 374	2 659
27/02-06/03	1 952	2 042	2 312
06/03-13/03	1 023	1 103	1 263
13/03-20/03	799	959	1 119
20/03-27/03	783	863	1 023
27/03-03/04	881	971	1 151
03/04-10/04	899	1 079	1 259
10/04-17/04	759	919	1 079

Animaux : + 25 €/animal/semaine.

Le prix comprend : la location (charges incluses) du samedi 17 h au samedi 10 h.
Le prix ne comprend pas : la caution de 260 € à verser à l'arrivée et restituée au départ après état des lieux, la caution ménage, la taxe de séjour, le linge de lit et de toilette, le ménage de fin de séjour si l'appartement n'est pas rendu propre.



Haute-Savoie LES GETS

Entre Léman et Mont-Blanc, Les Gets est une station-village située à 1 172 m sur un col. Depuis ses hauteurs, la vue est imprenable sur le mont Blanc. Ce village de charme, qui marie harmonieusement sports d'hiver et tradition avec ses constructions de bois et de pierre et ses forêts de sapins, est idéal pour des vacances en famille.

Résidence Les fermes Emiguy****

À 400 m des remontées mécaniques, du centre et des commerces, cette résidence de vacances est composée de 74 appartements répartis en 4 bâtiments (ascenseur) et de chalets mitoyens.

Kitchenette équipée (lave-vaisselle). Salle de bains ou douche avec wc séparés. Terrasse ou balcon.

- 2 pièces 4 personnes (27/36 m²)
- 2 pièces alcôve ou 2 pièces alcôve duplex 6 personnes (35/52 m²)
- 3 pièces ou 3 pièces duplex 6 personnes (43/56 m²)

Les Gets
1 172 m - 2 002 m
Ski alpin : 120 km **5 27 31 9**
Snowpark : 1
Ski de fond : 17 km
Remontées mécaniques : 48
Location de matériel de ski : voir page 14.

INCLUS

- Linge de lit
- Linge de toilette
- TV
- Espace fitness
- Piscine couverte

AVEC PARTICIPATION

- Laverie
- Matériel bébé
- Parking couvert
- Wi-Fi
- Espace Sauna/Hammam



COUP DE POUCE

15% de réduction : pour tout séjour de 7 nuits minimum du 02/01 au 06/02 et du 06/03 au 10/04, réservé jusqu'au 30/09.
Offre applicable sur l'hébergement uniquement.

Location - Réf : 435 016 001

Prix par location	2 pièces 4 pers.	3 pièces 6 pers.	2 pièces alcôve 6 pers.
par semaine			
19/12-26/12	1 306	1 601	1 505
26/12-02/01	1 749	2 157	2 020
02/01-09/01	645	795	740
09/01-16/01	790	975	920
16/01-23/01	890	1 102	1 025
23/01-30/01	1 000	1 219	1 153
30/01-06/02	1 040	1 280	1 199
06/02-13/02	1 744	2 152	2 015
13/02-27/02	1 943	2 397	2 254
27/02-06/03	1 744	2 152	2 015
06/03-13/03	895	1 107	1 025
13/03-20/03	820	1 015	960
20/03-10/04	650	805	755

Animaux admis : + 39 €/semaine/animal.

Le prix comprend : la location (charges incluses) du samedi 17 h au samedi 10 h.
Le prix ne comprend pas : la caution de 400 € à verser à l'arrivée et restituée le jour du départ après état des lieux, la taxe de séjour, le ménage de fin de séjour si l'appartement n'est pas rendu propre (de 45 € à 80 €).



Haute-Savoie NOUVEAU COMBLOUX

Au plein cœur des Alpes, Combloux est située à 1200 m d'altitude en Haute-Savoie. La station-village, labellisée "Famille Plus" est installée face au mont Blanc. Ses fermes traditionnelles et ses panoramas à 360° sur les Aiguilles de Wares, les Aravis et le massif du Mont-Blanc sauront ravir petits et grands !

Les Chalets des Pistes***

La résidence de vacances est située juste au pied des pistes. Les amateurs de ski pourront rejoindre les domaines skiables "Portes du Mont Blanc" et "Évasion Mont-Blanc" et profiter de la piscine chauffée.

Les appartements disposent d'une kitchenette équipée. Balcon ou terrasse.

3 pièces 6 personnes (45 m² environ)

INCLUS	AVEC PARTICIPATION
Matériel bébé TV Piscine couverte	Linge de lit Linge de toilette Parking couvert Wi-Fi Espace Sauna/Hammam



COUP DE POUCE

10 % de réduction : pour tout séjour de 7 nuits minimum entre le 02/01 et le 06/02 et entre le 06/03 et le 01/05 réservé avant le 31/10/20.

Location - Réf : 492 049 001

Prix par location	3 pièces 6 pers.
par semaine	
19/12-26/12	798
26/12-02/01	1148
02/01-09/01	350
09/01-16/01	364
16/01-23/01	434
23/01-30/01	518
30/01-06/02	623
06/02-13/02	1218
13/02-27/02	1610
27/02-06/03	1393
06/03-13/03	623
13/03-20/03	378
20/03-27/03	350
27/03-03/04	308
03/04-10/04	350
10/04-01/05	308



Animaux admis : + 39 €/semaine/animal.
Le prix comprend : la location (charges incluses) du 1^{er} jour 15 h au dernier jour 10 h, TV, prêt de matériel bébé.

Le prix ne comprend pas : la caution de 250 €/appartement (à régler sur place - cette caution vous sera rendue le jour du départ ou par courrier sous 8 jours), la taxe de séjour, le linge de lit et de toilette, l'accès Wi-Fi, le ménage de fin de séjour.



Haute-Savoie LES CONTAMINES-MONTJOIE

Les Contamines-Montjoie, l'une des 14 stations du pays du mont Blanc, offre toutes les richesses, le charme et la personnalité d'une station-village de montagne. Le domaine skiable est adapté à toutes les glisses.

Résidence Le Névez***

Petit immeuble à 5 minutes à pied des pistes et des télécabines, situé dans les hameaux du Lay. Commerces à 50 m.

Kitchenette équipée (lave-vaisselle). Salle d'eau avec douche ou baignoire. Balcon.

3 pièces 6 personnes (48 m² environ)

4 pièces 8 personnes (65 m² environ)

INCLUS	AVEC PARTICIPATION
Lave-vaisselle Matériel bébé Parking Wi-Fi Espace fitness Espace Sauna	Linge de lit Linge de toilette Matériel bébé TV



COUP DE POUCE

15 % de réduction : pour tout séjour de 2 semaines consécutives du 12/12/20 au 08/05/21.
8 nuits = 7 nuits : du 18/12/20 au 26/12/20, arrivée possible le 18/12/20 sans supplément (à signaler à la réservation).
Offres non cumulables entre elles.

Location - Réf : 417 001 001

Prix par location	3 pièces 6 pers.	4 pièces 8 pers.
par semaine		
12/12-19/12	480	580
19/12-26/12	1135	1380
26/12-02/01	1685	2150
02/01-09/01	530	615
23/01-06/02	735	765
06/02-13/02	1675	2215
13/02-27/02	1840	2415
27/02-06/03	1750	2345
06/03-13/03	820	1080
13/03-20/03	740	1010
20/03-27/03	555	665
27/03-08/05	465	575



Animaux admis : + 42 €/sejour/animal.
Le prix comprend : la location (charges incluses) du 1^{er} jour 17 h au dernier jour 10 h, la chaise haute, le matelas à langer et la baignoire bébé.

Le prix ne comprend pas : la caution de 350 € à verser à l'arrivée et restituée après état des lieux, le ménage de fin de séjour, le lit bébé.



Pyrénées-Orientales FONT-ROMEU

Située au cœur des Pyrénées catalanes, entre la France et l'Espagne, Font-Romeu, véritable cirque naturel, propose une vue imprenable sur des massifs culminant à plus de 2 900 m. Font-Romeu est une station où la qualité des pistes se marie à la beauté des paysages, reliée au domaine skiable de Pyrénées 2 000.

Résidence Les chalets du Belvédère*

Située à 900 m de la télécabine et 800 m des commerces. L'architecture de la résidence de vacances renoue avec les chalets cerdans : toits en ardoise, balcons en bois...

Kitchenette (lave-vaisselle). Salle de bains et wc séparés. Terrasse privative.

- Studio 2/4 personnes (29 m² environ)
- 2 pièces 4 personnes (30 m² environ)
- 3 pièces 6 personnes (40 m² environ)

Font-Romeu
1 650 m - 2 213 m
Ski alpin : 43 km **15 10 9 9**
Snowpark : 1
Ski de fond : 111 km
Remontées mécaniques : 23
Location de matériel de ski : voir page 14.

INCLUS

- Lave-vaisselle
- Matériel bébé
- Parking
- Wi-Fi
- Espace fitness
- Piscine couverte

AVEC PARTICIPATION

- Laverie
- Linge de lit
- Linge de toilette
- Matériel bébé
- TV



COUP DE POUCE

Spécial cure : 3 semaines = 2 semaines du 18/12/20 au 08/05/21 (la semaine la moins chère est offerte).
8 nuits = 7 nuits : du 19/12/20 au 26/12/20, arrivée possible le 18/12/20 sans supplément (à signaler à la réservation).

Location - Réf : 417 002 001

Prix par location	Studio 4 pers.	2 pièces 4 pers.	3 pièces 6 pers.
par semaine			
19/12-26/12	580	590	740
26/12-02/01	775	870	1 120
02/01-09/01	290	310	360
09/01-16/01	265	290	335
16/01-23/01	290	310	360
23/01-30/01	265	290	335
30/01-06/02	360	400	470
06/02-13/02	925	985	1 270
13/02-27/02	995	1 050	1 370
27/02-06/03	925	985	1 270
06/03-20/03	345	360	420
20/03-03/04	320	355	375
03/04-08/05	290	310	360

Animaux admis : + 42 €/séjour/animal.

Le prix comprend : la location (charges incluses) du 1^{er} jour 17 h au dernier jour 10 h, la chaise haute, le matelas à langer et la baignoire bébé.
Le prix ne comprend pas : la caution de 350 € à verser à l'arrivée et restituée au départ après état des lieux, la taxe de séjour, le ménage final, le lit bébé.



Pyrénées-Orientales LES ANGLÉS

Les Angles est la station la plus connue des Pyrénées avec Font-Romeu, tout en préservant l'authenticité d'un village de montagne fier de ses racines catalanes. Le village, plein de charme, est relié par télécabine au domaine skiable.

Résidence Prat de Lis***

63 appartements répartis dans 3 bâtiments de 4 étages (dont 1 avec ascenseur). Située au pied des pistes et des remontées mécaniques, la résidence de vacances est proche de l'ESF et à 300 m du centre et des commerces.

Kitchenette équipée (lave-vaisselle). Salle d'eau (baignoire ou douche) avec wc parfois séparés. Balcon ou terrasse pour certains appartements.

- 2 pièces 4 personnes (25/30 m²)
- 3 pièces 6 personnes (37/39 m²)

Les Angles
1 650 m - 2 400 m
Ski alpin : 55 km **14 9 14 8**
Snowpark : 1
Ski de fond : 42 km
Remontées mécaniques : 22
Location de matériel de ski : voir page 14.

INCLUS

- Parking
- Espace Sauna

AVEC PARTICIPATION

- Linge de lit
- Linge de toilette
- Matériel bébé
- Parking couvert
- TV



COUP DE POUCE

15 % de réduction : pour tout séjour de 7 nuits minimum du 02/01 au 06/02 et du 06/03 au 17/04, réservé jusqu'au 30/09.
Offre applicable sur l'hébergement uniquement.

Location - Réf : 435 017 001

Prix par location	2 pièces 4 pers.	3 pièces 6 pers.
par semaine		
19/12-26/12	749	845
26/12-02/01	1 009	1 148
02/01-09/01	409	459
09/01-23/01	439	495
23/01-30/01	499	565
30/01-06/02	515	585
06/02-13/02	965	1 090
13/02-27/02	1 039	1 178
27/02-06/03	965	1 090
06/03-13/03	499	565
13/03-20/03	439	495
20/03-03/04	329	379
03/04-17/04	329	369

Arrivée à la carte et court séjour possibles (2 nuits min.) sauf du 19/12 au 02/01 et du 06/02 au 06/03. Nous consulter.

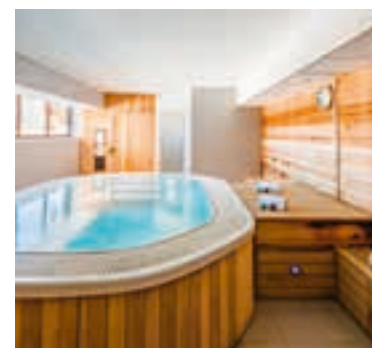

Animaux admis : + 39 €/semaine/animal (2 max./appt.).

Le prix comprend : la location (charges incluses) du 1^{er} jour 17 h au dernier jour 10 h. En court séjour : le linge de lit et de toilette, le ménage de fin de séjour (sauf kitchenette) et la TV.
Le prix ne comprend pas : la caution de 300 € à verser à l'arrivée et restituée le jour du départ après état des lieux, la taxe de séjour, le linge de lit et de toilette (sauf court séjour), le ménage de fin de séjour de 45 € à 55 € (sauf court séjour).



Haute-Garonne LUCHON

Luchon, à 630 m d'altitude, est une station thermale renommée. Située au cœur des Pyrénées et au pied des plus hauts sommets, elle offre l'avantage en hiver de concilier bien-être et sports d'hiver. La station propose un ski varié adapté à tous les niveaux.

Résidence Le Belvédère****

La résidence se compose de 107 appartements répartis dans 2 bâtiments de 4 étages avec ascenseur. Elle est située à 300 m des Thermes, à 2,5 km en voiture ou 500 m à pied par chemin piétonnier du centre et des commerces et à 1,5 km du départ de la télécabine.

Tous les logements disposent d'une kitchenette équipée (avec lave-vaisselle), salle de bains, wc séparés (sauf dans les PMR), balcon ou terrasse.

2 pièces 4 personnes (38 à 40 m²)

3 pièces 6 personnes (50 m² environ)

4 pièces ou 4 pièces duplex 8 personnes (60 m² environ)

Luchon

630 m - 2 260 m

Ski alpin : 32 km **4 11 7 6**

Snowpark : 1

Ski de fond : 3 km

Remontées mécaniques : 13

Location de matériel de ski : voir page 14.



COUP DE POUCE



15 % de réduction : pour tout séjour de 7 nuits minimum du 02/01 au 06/02 et du 06/03 au 08/05, réservé jusqu'au 30/09.
35 % de réduction pour tout séjour de trois semaines et + consécutives du 06/03 au 08/05.
Offres non cumulables entre elles et applicables sur l'hébergement uniquement.

Location - Réf : 435 093 001

Prix par location	2 pièces 4 pers.	3 pièces 6 pers.	4 pièces duplex 8 pers.
par semaine			
28/11-05/12	265	285	350
05/12-12/12	250	270	330
12/12-19/12	375	410	500
19/12-26/12	570	615	755
26/12-02/01	780	840	1030
02/01-09/01	290	315	385
09/01-23/01	320	345	425
23/01-30/01	370	395	485
30/01-06/02	385	415	505
06/02-13/02	680	720	895
13/02-27/02	760	810	1000
27/02-06/03	680	720	895
06/03-13/03	385	415	505
13/03-20/03	325	350	430
20/03-27/03	260	275	335
27/03-10/04	260	275	340
10/04-17/04	265	280	350
17/04-08/05	255	270	340

Possibilité d'arrivée à la carte.

Possibilité de court séjour (2 nuits min.) et arrivées à la carte sauf du 19/12 au 02/01 et du 06/02 au 06/03. Nous consulter.

Le prix comprend : la location (charges incluses), la télévision, le linge de lit et linge de toilette (change payant), casiers de skis, l'accès à la piscine et à la salle de fitness. Court séjour : le ménage de fin de séjour (sauf kitchenette).
Le prix ne comprend pas : la caution de 400 € à verser à l'arrivée et restituée le jour du départ après état des lieux, la taxe de séjour, le ménage de fin de séjour si l'appartement n'est pas rendu propre de 45 € à 65 € (sauf court séjour).

INCLUS



AVEC PARTICIPATION

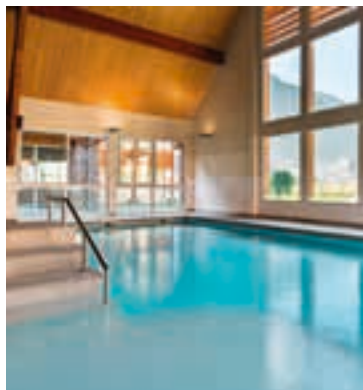

Rendez-vous sur notre site : www.vacances-passion.org (infos, disponibilités, réservation).
Nos conseillers sont à votre écoute ! Rendez-vous p. 103 pour connaître la liste de nos points de diffusion.



Ariège AX 3 DOMAINES

Située non loin de l'Andorre et de l'Espagne et au cœur des Pyrénées ariégeoises, la station d'Ax 3 Domaines (Bonascre, Saquet et Campels) est reliée par télécabine à la ville d'Ax-les-Thermes. Elle est appréciée pour la variété et la qualité de ses pistes tracées dans les sapins comme pour la beauté de ses paysages de montagne.

Résidence Les chalets d'Ax***

Située à 800 m environ du centre de la station d'Ax-les-Thermes, des thermes et des remontées mécaniques, la résidence de vacances est composée de 69 appartements répartis sur 2 étages et de 4 appartements au 3^e étage (sans ascenseur), à l'architecture montagnarde offrant une vue imprenable sur les Pyrénées.

Kitchenette équipée (lave-vaisselle). Salle de bains ou douche. Terrasse ou balcon avec salon de jardin.

- Studio 2 personnes (24 m² environ)
- 2 pièces 4 personnes (30 m² environ)
- 2 pièces cabine 6 personnes (34 m² environ)

INCLUS	AVEC PARTICIPATION
<p>Parking</p>	Laverie Linge de lit Linge de toilette Matériel bébé TV Espace Sauna/Hamman

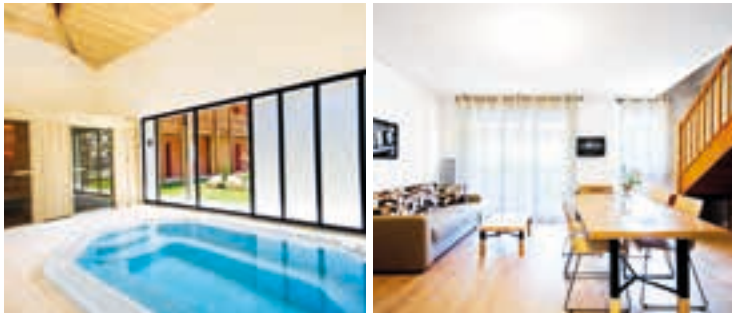

COUP DE POUCE

15% de réduction : pour tout séjour de 7 nuits minimum du 02/01 au 06/02 et du 06/03 au 08/05, réservé jusqu'au 30/09.
35% de réduction : pour tout séjour de 3 semaines et plus du 06/03 au 08/05.
 Offres non cumulables entre elles et applicables sur l'hébergement uniquement.

Location - Réf : 435 077 001

Prix par location	Studio 2 pers.	2 pièces 4 pers.	2 pièces cab. 6 pers.
par semaine			
19/12-26/12	515	619	685
26/12-02/01	675	819	889
02/01-09/01	295	355	395
09/01-23/01	339	389	429
23/01-30/01	435	515	565
30/01-06/02	415	495	545
06/02-13/02	705	829	919
13/02-27/02	779	919	1 015
27/02-06/03	705	829	919
06/03-13/03	445	509	575
13/03-20/03	349	399	445
20/03-27/03	249	299	325
27/03-10/04	249	295	319
10/04-17/04	249	295	319
17/04-08/05	249	289	315

Possibilité d'arrivée à la carte.

Arrivée à la carte et court séjour possibles, nous consulter.

Animaux admis : + 39 €/semaine/animal (2 max./app.).
 Le prix comprend : la location (charges incluses) du 1^{er} jour 16 h au dernier jour 10 h. Court séjour : prix/app/nuite incluant les draps, le linge de toilette, le ménage final (sauf kitchenette) et la TV.
 Le prix ne comprend pas : la caution de 300 € à verser à l'arrivée et restituée le jour du départ après état des lieux, la taxe de séjour, le ménage de fin de séjour si l'appartement n'est pas rendu propre (de 45 € à 65 €), sauf court séjour.

Ariège AX 3 DOMAINES

Au cœur des Pyrénées ariégeoises, Bonascre est reliée à la station d'Ax-les-Thermes avec ses 3 domaines skiables de 75 km (Bonascre, Saquet et Camp). Elle est réputée pour ses sources chaudes sulfurées à 77 °C.

Résidence Les balcons d'Ax**

Située à Bonascre, à 100 m des pistes et à 30 m de la télécabine reliant Ax-les-Thermes, la résidence de vacances est à moins de 100 m des commerces.

Kitchenette (lave-vaisselle). Salle de bains.

- Studio 4 personnes (31 m² environ)
- 2 pièces 4 personnes (32 m² environ)
- 2 pièces 6 personnes (37 m² environ)

INCLUS	AVEC PARTICIPATION
Lave-vaisselle Matériel bébé Wi-Fi Espace Sauna Piscine couverte	Laverie Linge de lit Linge de toilette TV



COUP DE POUCE

Tarif spécial cure : 3 semaines = 2 semaines du 18/12/20 au 10/04/21 (la semaine la moins chère est offerte).
8 nuits = 7 nuits : du 19/12 au 26/12/20, arrivée possible le 18/12/2020 sans supplément (à signaler à la réservation).

Location - Réf : 417 003 001

Prix par location	Studio 4 pers.	2 pièces 4 pers.	2 pièces 6 pers.
par semaine			
19/12-26/12	740	800	895
26/12-02/01	900	980	1 035
02/01-16/01	310	320	370
16/01-23/01	335	355	405
23/01-06/02	420	445	505
06/02-13/02	950	1 030	1 080
13/02-27/02	1 075	1 065	1 245
27/02-06/03	950	1 030	1 080
06/03-13/03	525	635	665
13/03-20/03	465	520	570
20/03-10/04	335	355	405

Animaux admis : + 42 €/animal/séjour.
 Le prix comprend : la location (charges incluses) du 1^{er} jour 17 h au dernier jour 10 h, la chaise haute, le matelas à langer et la baignoire bébé.
 Le prix ne comprend pas : la caution de 350 € à verser à l'arrivée et restituée au départ après état des lieux, la taxe de séjour, le ménage de fin de séjour, le lit bébé.

Rendez-vous sur notre site : www.vacances-passion.org (infos, disponibilités, réservation).

Nos conseillers sont à votre écoute ! Rendez-vous p. 103 pour connaître la liste de nos points de diffusion.



Hautes-Pyrénées LOUDENVIELLE

À 16 km d'Arreau, Loudenvielle est une station-village typique des Pyrénées, située à 975 m d'altitude, en bas des stations de ski de Peyragudes et de Val-Louron.

Résidence La Soulane*

La résidence de vacances est située au bord d'un lac de 32 ha, à 9 km des pistes et 800 m des commerces.

Kitchenette (lave-vaisselle), Salle de douche. Terrasse ou balcon.

Studio 2 personnes (25 m² environ)
Studio 4 personnes (25 m² environ)
2 pièces 5 personnes (30 m² environ)
3 pièces 6 personnes (40 m² environ)



COUP DE POUCE

8 nuits = 7 nuits : du 19/12/20 au 26/12/20, arrivée possible le vendredi 18/12/20 sans supplément (à signaler à la réservation).

Location - Réf : 417 004 001

Prix par location	Studio 2 pers.	Studio 4 pers.	2 pièces 5 pers.	3 pièces 6 pers.
par semaine				
19/12-26/12	440	515	580	645
26/12-02/01	600	790	950	1 085
02/01-09/01	215	235	280	335
09/01-16/01	185	210	245	280
16/01-06/02	230	265	320	340
06/02-13/02	530	715	880	940
13/02-27/02	600	790	950	1 085
27/02-06/03	530	715	880	940
06/03-13/03	285	355	400	455
13/03-20/03	270	290	335	375
20/03-27/03	230	265	320	340
27/03-03/04	185	210	245	280
03/04-08/05	215	235	280	335

Animaux admis : + 42 €/séjour/animal.
Le prix comprend : la location (charges incluses) du 1^{er} jour 17 h au dernier jour 10 h, le matériel bébé.

Le prix ne comprend pas : la caution de 350 € à verser à l'arrivée et restituée au départ après état des lieux, le ménage de fin de séjour, la taxe de séjour, le lit bébé.



Hautes-Pyrénées CAUTERETS

Dans les Hautes-Pyrénées, Cauterets est une station-village de moyenne altitude, nichée dans un véritable écrin naturel et reliée au domaine skiable le Cirque du Lys. Cauterets, ville d'eaux, est la rencontre entre sports d'hiver et thermalisme réputé.

Cauterets

1 850 m - 2 415 m

Ski alpin : 36 km **4 8 8 2**

Snowpark : 1

Remontées mécaniques : 15

Location de matériel de ski : voir page 14.

Résidence Les Chalets d'estive**

La résidence de vacances se compose d'appartements répartis dans plusieurs chalets et se situe à 400 m du téléphérique et des commerces. Piscine ouverte à partir de mai (selon météo).

Kitchenette équipée (lave-vaisselle). Salle d'eau avec douche ou baignoire et wc.

Studio 4 personnes (25 m² environ)
2 pièces 4 personnes (29 m² environ)
2 pièces cabine 5 personnes (39 m² environ)
2 pièces cabine 6 personnes (50 m² environ)



COUP DE POUCE

40 % de réduction : spécial cure - pour 3 semaines consécutives du 18/12/20 au 08/05/21.
10 % de réduction : pour tout séjour de 2 semaines consécutives du 18/12/20 au 08/05/21.
8 nuits = 7 nuits : pour tout séjour du 19/12/20 au 26/12/20 arrivée possible le 18/12/20 sans supplément (à signaler à la réservation et selon disponibilité).
Offres non cumulables entre elles.

Location - Réf : 417 022 001

Prix par location	Studio 4 pers.	2 pièces 4 pers.	2 pièces cab. 5 pers.	2 pièces cab. 6 pers.
par semaine				
19/12-26/12	515	570	645	700
26/12-02/01	750	785	920	1 005
02/01-09/01	200	215	250	280
09/01-16/01	200	215	250	280
16/01-23/01	230	250	290	310
23/01-30/01	250	290	320	340
30/01-06/02	305	330	350	380
06/02-13/02	750	785	920	1 005
13/02-20/02	820	845	985	1 065
20/02-27/02	820	845	985	1 065
27/02-06/03	750	785	920	1 005
06/03-13/03	305	330	350	380
13/03-20/03	250	290	320	340
20/03-27/03	230	250	290	310
27/03-03/04	215	230	265	285
03/04-10/04	240	280	310	330
10/04-08/05	240	280	310	330

Animaux admis : + 42 €/séjour/animal.
Le prix comprend : la location (charges incluses) du 1^{er} jour 17 h au dernier jour 10 h.

Le prix ne comprend pas : la caution de 350 € à verser à l'arrivée et restituée au départ après état des lieux, le ménage de fin de séjour, le lit bébé, le parking.



Pyrénées-Atlantiques Gourette

La vallée de l'Ossau, aux portes de l'Espagne et du parc national des Pyrénées, est le berceau d'une nature sauvage et l'une des plus belles régions des Pyrénées. Familiale et accueillante, Gourette est l'une des premières stations des Pyrénées qui réunit tout pour que vous profitiez de vos vacances à la montagne.

Gourette
1 350 m - 2 450 m
Ski alpin : 32 km **7 8 12 2**
Snowpark : 2
Remontées mécaniques : 15
Location de matériel de ski : voir page 14.

Les chalets de l'Ossau

À 1 300 m d'altitude, les 50 chalets individuels mitoyens "tout de bois" forment un petit village à 800 m de la station de Gourette, face à son cirque, au sein de l'une des plus belles vallées béarnaises.

Chaque chalet dispose d'une cuisine équipée, d'une salle de bains ou douche et de wc séparés. Terrasse.

- Chalet 4 pers. (41 m² environ)
- Chalet 6 pers. (47 m² environ)
- Chalet 6 pers. (49 m² environ)
- Chalet 7 pers. (57,5 m² environ)

INCLUS

- Linge de lit
- Navette
- Parking
- TV
- Wi-Fi
- Espace fitness
- Espace Sauna

AVEC PARTICIPATION

- Laverie
- Linge de toilette
- Matériel bébé



COUP DE POUCE

10 % de réduction : pour tout séjour d'une semaine du 19/12 au 01/05, réservé avant le 30/11.

Location - Réf : 498 001 001

Prix par location	Chalet type A 4 pers.	Chalet type A1 6 pers.	Chalet type B 6 pers.	Chalet type C 7 pers.
par semaine				
19/12-26/12	721	847	924	1 043
26/12-02/01	868	1 015	1 113	1 253
02/01-06/02	511	595	651	735
06/02-06/03	966	1 134	1 239	1 396
06/03-10/04	511	595	651	735
10/04-01/05	420	497	539	609

Possibilité de court séjour possible.

Animaux : + 35 €/animal/séjour.
Le prix comprend : la location (charges comprises) du samedi 17 h au samedi 10 h, la TV, le linge de lit.

Le prix ne comprend pas : la caution de 350 € (à verser à l'arrivée et restituée le jour du départ après état des lieux), le ménage de fin de séjour, la taxe de séjour, le linge de toilette.

Hauts-Pyrénées PEYRAGUDES

Il était une fois Les Agudes et Peyresourde qui vivaient sur la même montagne. De leur union est née Peyragudes, la station au cœur des Pyrénées, la plus jeune des stations européennes. Dynamique et des mieux équipées, Peyragudes offre un domaine skiable très agréable, bien entretenu et adapté aux skieurs de tous niveaux.

Peyragudes
1 600 m - 2 400 m
Ski alpin : 60 km **5 21 21 4**
Snowpark : 2
Remontées mécaniques : 17
Location de matériel de ski : voir page 14.

Résidence Royal Peyragudes***

La résidence de vacances est bâtie à l'entrée de la station, face à la vallée, à 300 m des pistes. Cette situation lui donne une vue magnifique sur la chaîne de montagnes et la vallée de Louron. Son exposition sud-ouest permet d'assurer un ensoleillement maximum des appartements. Navette gratuite à disposition. Commerces à 300 m de la résidence.

Kitchenette équipée (lave-vaisselle). Salle de bains avec wc séparés. Balcon ou terrasse.

- Studio cabine 4 personnes (29 m² environ)
- 2 pièces 6 personnes (36 m² environ)
- 3 pièces 8 personnes (58 m² environ)

INCLUS

- Lave-vaisselle
- Local à skis
- Matériel bébé
- Wi-Fi
- Espace fitness
- Espace Sauna
- Piscine couverte

AVEC PARTICIPATION

- Linge de lit
- Linge de toilette
- Matériel bébé
- TV



COUP DE POUCE

8 nuits = 7 nuits : du 19/12/20 au 26/12/20, arrivée possible le 18/12/20 sans supplément (à signaler à la réservation).

Location - Réf : 417 005 001

Prix par location	Studio 4 pers.	2 pièces 6 pers.	3 pièces 8 pers.
par semaine			
19/12-26/12	690	850	1 100
26/12-02/01	920	1 105	1 280
02/01-16/01	240	300	335
16/01-06/02	390	470	530
06/02-13/02	1 105	1 315	1 615
13/02-27/02	1 185	1 455	1 805
27/02-06/03	1 105	1 315	1 615
06/03-13/03	420	495	565
13/03-27/03	370	410	520
27/03-03/04	240	300	335

Animaux admis : + 42 €/séjour/animal.

Le prix comprend : la location (charges incluses) du 1^{er} jour 17 h au dernier jour 10 h, la chaise haute, le matelas à langer et la baignoire bébé.
Le prix ne comprend pas : la caution de 350 € à verser à l'arrivée et restituée au départ après état des lieux, la taxe de séjour, le ménage de fin de séjour, le lit bébé.

Rendez-vous sur notre site : www.vacances-passion.org (infos, disponibilités, réservation).

Nos conseillers sont à votre écoute ! Rendez-vous p. 103 pour connaître la liste de nos points de diffusion.



Andorre PAS DE LA CASA

Grandvalira se trouve au nord-est de la principauté d'Andorre et comporte une petite partie en France, dans les Pyrénées-Orientales. C'est le plus grand domaine skiable du sud de l'Europe avec 210 km de pistes, composé de 6 stations toutes reliées : Pas de la Casa, Grau Roig, El Tarter, Soldeu, Canillo et Encamp.

Pas de la Casa

1 710 m - 2 640 m

Ski alpin : 193 km **22** **46** **31** **33**

Snowpark : 5

Ski de fond : 10 km

Remontées mécaniques : 59

Résidence Frontera Blanca

Aux conditions excellentes de la neige de Pas de la Casa s'ajoutent les larges flancs des montagnes et une grande variété de pistes qui permettent de profiter au maximum des sports d'hiver. La nuit est ici encore plus dynamique que nulle part ailleurs. La résidence de vacances est située au pied des pistes, au-dessus d'une galerie marchande.

Tous les logements disposent d'une kitchenette équipée (avec lave-vaisselle). Salle de bains. Balcon.

Studio 2/4 personnes (environ 30 m²)

Studio 4 personnes (environ 40 m²)

Appartement 5 personnes duplex (environ 60 m²)

Appartement 6 personnes duplex (environ 60 m²)

INCLUS



AVEC PARTICIPATION



Location - Réf : 457 001 001

Prix par location	Studio 4 pers.	Studio 2/4 pers. eco	Appartement 5 pers.	Appartement 6 pers.
par semaine				
05/12-12/12	937	840	1 165	1 399
12/12-19/12	852	760	1 046	1 262
19/12-26/12	910	810	1 123	1 332
26/12-02/01	1 262	1 145	1 583	1 748
02/01-09/01	1 086	976	1 353	1 540
09/01-06/02	852	755	1 046	1 262
06/02-13/02	1 128	1 016	1 412	1 628
13/02-20/02	1 262	1 143	1 583	1 748
20/02-27/02	1 1147	1 035	1 436	1 645
27/02-06/03	1 128	1 016	1 412	1 628
06/03-20/03	1 000	905	1 255	1 501
20/03-27/03	873	776	1 076	1 296
27/03-10/04	931	830	1 150	1 367



Animaux admis : + 42 €/séjour/animal.

Le prix comprend : la location (charges incluses) du samedi 16 h au samedi 11 h, le kit de nettoyage.

Le prix ne comprend pas : la caution de 200 € à verser à l'arrivée et restituée après état des lieux, le supplément arrivée tardive (20 € après 20 h), le ménage de fin de séjour.



Suisse ZINAL

Situé au pied de la couronne impériale, blotti au fond du val d'Anniviers, Zinal est un village montagnard culminant à plus de 1 600 m d'altitude. Son panorama unique sur les majestueux sommets fait de ce village une destination de choix pour les amoureux de la montagne.

Zinal

1570 - 2880 m

Ski alpin : 115 km **5** **10** **22** **11**

Snowpark : 1

Remontées mécaniques : 21

Résidence Swisspeak Resorts

Construite en 2018, à quelques mètres des pistes et des remontées, le Swisspeak Resorts Zinal vous propose des appartements typiques et bien équipés allant du studio 2 personnes à l'appartement 8 personnes. Cette résidence ne manque pas d'atouts et vous propose un bar, un salon et une salle de jeux (gaming room).

Tous les appartements disposent d'un séjour avec canapé-lit et TV écran plat avec chaînes internationales, d'un coin cuisine équipé (lave-vaisselle) ouvert sur le séjour, d'une douche avec wc parfois séparés.

2 pièces 4 personnes (34 à 41 m²)

2 pièces 4 personnes Balcon (36 m²)

3 pièces 6 personnes (51 m²)

3 pièces 6 personnes Balcon (57 à 67 m²)

4 pièces 8 personnes (76 m²)

INCLUS



AVEC PARTICIPATION



COUP DE POUCE



10 % de réduction : toute réservation avant le 30/09 hors semaines du 26/12, 13/02 et 20/02.

5 % de réduction : pour toute réservation avant le 10/09 sur les semaines du 26/12, 13/02 et 20/02.

Location - Réf : 409 015 001

Prix par location	2 pièces 4 pers.	2 pièces 4 pers. balcon	3 pièces 6 pers.	3 pièces 6 pers. balcon	4 pièces 8 pers.
par semaine					
28/11-19/12	564	676	790	876	1 132
19/12-26/12	1 128	1 351	1 579	1 752	2 263
26/12-02/01	1 612	1 931	2 255	2 504	3 233
02/01-16/01	564	676	790	876	1 132
16/01-30/01	644	772	902	1 002	1 293
30/01-06/02	725	869	1 015	1 126	1 455
06/02-13/02	1 289	1 545	1 804	2 003	2 586
13/02-27/02	1 612	1 931	2 255	2 504	3 233
27/02-06/03	1 289	1 545	1 804	2 003	2 586
06/03-20/03	725	869	1 015	1 126	1 455
20/03-27/03	564	676	790	876	1 132
27/03-03/04	644	772	902	1 002	1 293
03/04-17/04	564	676	790	876	1 132

Le prix comprend : la location (charges incluses), le linge de lit et de toilette, la TV, l'accès Wi-Fi, le ménage de fin de séjour.

Le prix ne comprend pas : la caution de 300 €, la taxe de séjour.

Rendez-vous sur notre site : www.vacances-passion.org (infos, disponibilités, réservation).
Nos conseillers sont à votre écoute ! Rendez-vous p. 103 pour connaître la liste de nos points de diffusion.



Indre-et-Loire AZAY-LE-RIDEAU

Au cœur de la Touraine, Azay-le-Rideau est une petite ville située à 25 km de Tours et 20 km de Chinon. Au fil de la Loire et de l'Indre, vous découvrirez des paysages uniques, où se côtoient les saveurs et les lumières, la tradition et la modernité.

Résidence Les Jardins de la Renaissance****

À 800 m environ du centre d'Azay-le-Rideau et des commerces (1,5 km du supermarché), la résidence de vacances se compose d'une centaine de maisonnettes réparties en petits hameaux.

Coin-cuisine avec micro-ondes/grill, plaques vitrocéramiques, réfrigérateur, lave-vaisselle, hotte, cafetière, grille pain, bouilloire. Terrasse avec salon de jardin, jardinet.

Maisonnette 2 pièces 4 personnes (35 m² environ)
Maisonnette 3 pièces 4/6 personnes (45 m² environ)
Maisonnette 4 pièces 8 personnes (55 m² environ)

INCLUS

- Lave-vaisselle
- Linge de lit
- Linge de toilette
- Matériel bébé
- Piscine couverte

AVEC PARTICIPATION

- Laverie
- Wi-Fi
- Espace Sauna/Hammam



COUP DE POUCE

15 % de réduction : pour tout séjour de 7 nuits minimum du 19/12 au 02/01 et du 06/02 au 08/05, réservé jusqu'au 30/09.
15 % de réduction : pour tout séjour de 2 semaines consécutives.
25 % de réduction : pour tout séjour de 3 semaines consécutives.
40 % de réduction : pour tout séjour de 4 semaines et plus.
 Offres non cumulables entre elles et applicables sur l'hébergement uniquement.
 Les offres sont uniquement applicables si la totalité du séjour est comprise dans les périodes de validité

Location - Réf : 435 022 001

Prix par location	Maisonnette 4 pers.	Maisonnette 6 pers.	Maisonnette 8 pers.
par semaine			
19/12-26/12	445	480	545
26/12-02/01	510	550	615
06/02-06/03	350	370	415
06/03-27/03	275	295	345
27/03-03/04	485	520	595
03/04-08/05	510	545	625

Possibilité d'arrivée à la carte.
Possibilité de court séjour (2 nuits min.), nous consulter.

Animaux admis : + 39 €/semaine/animal (2 max./appt).
 Le prix comprend : la location (charges incluses) du 1^{er} jour 16 h au dernier jour 10 h. Courts séjours : le ménage final (sauf kitchenette).
 Le prix ne comprend pas : la caution de 400 € à régler à l'arrivée et restituée après état des lieux, la taxe de séjour, le ménage de fin de séjour (de 45 € à 65 €) si la maisonnette n'est pas rendue propre (sauf courts séjours).



Indre-et-Loire CHINON

Ville d'art et d'histoire, Chinon doit sa renommée à son imposante forteresse royale dont les tours, donjons et créneaux dominent avec majesté la Vienne. Profitez de votre location de vacances à Chinon pour découvrir une destination réputée pour son art de vivre et son bien-être.

Résidence Le clos Saint-Michel***

À proximité de la forteresse royale de Chinon et de la ville médiévale, la résidence de vacances domine un site planté de vignes sur la rive droite de la Vienne.

Kitchenette équipée (lave-vaisselle). Salle de bains ou douche avec wc séparés. Balcon, terrasse ou jardinet. TV et Wi-Fi.

2 pièces 4 pers. (28 m² environ) - accès PMR
2/3 pièces 6 pers. (37 m² environ)

INCLUS

- Lave-vaisselle
- Linge de lit
- Linge de toilette
- Matériel bébé
- Parking
- Espace fitness

AVEC PARTICIPATION

- Laverie



Location - Réf : 407 046 001

Prix par location	2 pièces 4 pers.	2/3 pièces 6 pers.
par semaine		
17/10-31/10	305	330
31/10-05/12	275	300
05/12-19/12	275	300
19/12-26/12	335	365
26/12-02/01	390	430
02/01-06/02	275	300
06/02-03/04	305	335
03/04-10/04	390	430
10/04-08/05	465	530



Animaux : + 60 €/séjour.
 Le prix comprend : la location du 1^{er} jour 17 h au dernier jour 10 h (charges incluses), le linge de lit et de toilette, la TV, l'accès Wi-Fi, le ménage final (hors cuisine)
 Le prix ne comprend pas : la caution de 500 € (2 versements : appartement + ménage ; à verser à l'arrivée et restituée après inventaire le jour du départ ou renvoyée par courrier), la taxe de séjour, l'éco-participation.



Haut-Rhin BERGHEIM

Sur la route des vins, à 16 km de Colmar et 11 km de Sélestat, la très jolie cité viticole de Bergheim figure parmi les villes les mieux préservées et les plus typiques d'Alsace.

Résidence Le domaine des Rois***

À deux pas du centre historique, la résidence de vacances propose des appartements ouverts sur un balcon ou une terrasse.

Les appartements sont équipés d'une kitchenette et d'une salle de bains avec baignoire.

2 pièces 4 personnes (33 m² environ) - PMR
2/3 pièces 6 personnes (38 à 40 m²)

INCLUS



AVEC PARTICIPATION



Location - Réf : 407 019 001

Prix par location	2 pièces 4 pers.	2/3 pièces 6 pers.
par semaine		
17/10-31/10	510	550
31/10-21/11	360	390
21/11-05/12	510	550
05/12-19/12	510	550
19/12-02/01	640	710
06/02-06/03	405	445
06/03-03/04	385	425
03/04-10/04	510	550
10/04-17/04	605	670
17/04-01/05	620	685
01/05-08/05	605	670



Animaux : + 60 €/animal/sejour.

Le prix comprend : la location du samedi 17 h au samedi 10 h, la taxe de séjour, le linge de lit, le ménage de fin de séjour (hors cuisine).
Le prix ne comprend pas : la caution de 300 € à verser lors de votre arrivée et restituée le jour de votre départ après état des lieux, l'éco-participation.



Seine-Maritime LE TRÉPORT

En Haute-Normandie, les stations balnéaires jumelles du Tréport et de Mers-les-Bains, en surplomb des falaises de craie les plus hautes d'Europe, associent le charme du port de pêche du Tréport qui offre une architecture exceptionnelle, à celui du quartier aux villas classées "Belle Époque".

Résidence Belle Époque

La résidence de vacances se situe au cœur du quartier des villas classées de Mers-les-Bains, sur la place du marché, près de tous ses commerces et du cinéma, face au parc pour enfants et à 50 m de l'esplanade de la grande plage. Une destination idéale sans voiture (gare à 700 m). La résidence comprend 80 logements, réception et salon (ascenseur).

Kitchenette équipée (lave-vaisselle). Salle de bains avec wc séparés.

2 pièces 4 personnes (30/35 m² environ)
3 pièces 6 personnes (45 m² environ)

INCLUS



AVEC PARTICIPATION



COUP DE POUCE



Offres cumulables entre elles

- 20 % de réduction : pour tout séjour du 31/10 au 19/12, réservé avant le 15/10.
- 20 % de réduction : pour tout séjour du 19/12 au 02/01, réservé avant le 31/10.
- 20 % de réduction : pour tout séjour du 02/01 au 03/04, réservé avant le 01/12.
- 20 % de réduction : pour tout séjour du 03/04 au 08/05, réservé avant le 15/01/21.
- 10 % de réduction : pour tout séjour de 2 semaines consécutives du 31/10 au 08/05.
- 20 % de réduction : pour tout séjour de 3 semaines consécutives du 31/10 au 08/05. offres cumulables entre elles.

Location - Réf : 492 032 001

Prix par location	2 pièces 4 pers.	3 pièces 6 pers.
par semaine		
31/10-19/12	322	364
19/12-02/01	392	469
02/01-13/02	322	364
13/02-27/02	392	469
27/02-06/03	364	434
06/03-03/04	322	364
03/04-17/04	364	434
17/04-01/05	497	658
01/05-08/05	427	574



Animaux admis : + 39 €/semaine/animal.

Le prix comprend : la location du 1^{er} jour 15 h au dernier jour 11 h.
Le prix ne comprend pas : la caution de 250 €/logement à verser à l'arrivée et restituée après inventaire le jour du départ ou renvoyée par courrier, la taxe de séjour, le ménage de fin de séjour.

Rendez-vous sur notre site : www.vacances-passion.org (infos, disponibilités, réservation).
Nos conseillers sont à votre écoute ! Rendez-vous p. 103 pour connaître la liste de nos points de diffusion.



Ille-et-Vilaine CANCALE

À 15 km de Saint-Malo et 50 km du Mont-Saint-Michel, Cancale, ville de caractère et joyau de la Côte d'Émeraude, a su préserver son authenticité et la richesse de ses traditions, où se conjuguent tous les plaisirs de la côte.

Résidence Les Hauts de la houle****

Elle s'ouvre sur de magnifiques espaces verts surplombant la mer. La résidence de vacances, composée d'une cinquantaine de maisonnettes et appartements, se situe à 650 m du port, du centre et des commerces et à 4 km de la plage de Port-Mer.

Kitchenette (lave-vaisselle). Salle de bains ou douche. Terrasse ou jardinet non clos avec salon de jardin dans la plupart des appartements.

- 2 pièces 4 personnes (30 m² environ)
- 2 pièces cabine 6 personnes (36 m² environ)
- Maisonnette duplex 6 personnes (48 m² environ)
- Maisonnette duplex 8 personnes (60/65 m²)

INCLUS

- Linge de lit
- Linge de toilette
- Parking
- TV
- Piscine couverte

AVEC PARTICIPATION

- Laverie
- Matériel bébé
- Wi-Fi
- Espace Sauna



COUP DE POUCE

- 15 % de réduction** : pour tout séjour de 7 nuits minimum du 19/12 au 02/01 et du 16/01 au 08/05, réservé jusqu'au 30/09/2020.
 - 15 % de réduction** : pour tout séjour de 2 semaines.
 - 25 % de réduction** : pour tout séjour de 3 semaines consécutives.
 - 40 % de réduction** : pour 4 semaines consécutives et plus.
- Offres non cumulables entre elles et applicables sur l'hébergement uniquement.
Les offres sont uniquement applicables si la totalité du séjour est comprise dans les périodes de validité.

Location - Réf : 435 025 001

Prix par location	2 pièces 4 pers.	2 pièces cab. 6 pers.	Maisonnette duplex 6 pers.	Maisonnette duplex 8 pers.
par semaine				
19/12-26/12	545	560	610	675
26/12-02/01	605	625	675	745
16/01-06/02	335	365	390	420
06/02-06/03	410	430	480	515
06/03-27/03	345	380	405	440
27/03-03/04	575	595	650	720
03/04-08/05	610	630	690	755

Arrivées à la carte et courts séjours possibles (2 nuits min.), nous consulter.



Animaux admis : + 39 €/semaine/animal (2 max./appt.).

Le prix comprend : la location (charges incluses) du 1^{er} jour 16 h au dernier jour 10 h. Ménage final (sauf kitchenette) en court séjour.
Le prix ne comprend pas : la caution de 400 € à verser à l'arrivée et restituée au départ après état des lieux, la taxe de séjour, le ménage de fin de séjour si l'appartement n'est pas rendu propre (de 45 € à 65 € sauf court séjour).



Côtes-d'Armor SABLES-D'OR-LES-PINS/ CAP FRÉHEL

La célèbre station des Sables-d'Or, à proximité du cap Fréhel, vous offre des paysages bretons remarquables : longues plages de sable fin, petites criques, forêts de pins...

Résidence Cap Green***

Idéalement située en plein cœur d'un golf 18 trous et à seulement 700 m de la plage, la résidence de vacances se compose de 79 appartements répartis dans 6 bâtiments de 2 étages maximum (sans ascenseur). Elle se situe à 1 km du centre de Sables-d'Or-Les-Pins.

Kitchenette équipée (lave-vaisselle). Salle de bains avec wc parfois séparés. Terrasse ou balcon avec salon de jardin.

- 2 pièces 4 personnes (30 m²)
- 2 pièces alcôve 5 personnes (37 m²)
- 3 pièces duplex 6 personnes (45 m²)

INCLUS

- Linge de lit
- Linge de toilette
- Parking
- TV
- Piscine couverte

AVEC PARTICIPATION

- Laverie
- Matériel bébé
- Wi-Fi
- Espace Sauna



COUP DE POUCE

- 15 % de réduction** : pour tout séjour de 7 nuits minimum du 19/12 au 02/01 et du 23/01 au 08/05, réservé jusqu'au 30/09/2020.
 - 15 % de réduction** : pour tout séjour de 2 semaines consécutives.
 - 25 % de réduction** : pour tout séjour de 3 semaines consécutives.
 - 40 % de réduction** : pour tout séjour de 4 semaines et plus.
- Offres non cumulables entre elles et applicables sur l'hébergement uniquement. Les offres sont uniquement applicables si la totalité du séjour est comprise dans les périodes de validité.

Location - Réf : 435 026 001

Prix par location	2 pièces 4 pers.	2 pièces alcôve 5 pers.	3 pièces duplex 6 pers.
par semaine			
19/12-26/12	405	475	515
26/12-02/01	460	545	595
23/01-06/02	255	295	320
06/02-06/03	305	350	385
06/03-27/03	260	300	325
27/03-03/04	415	480	535
03/04-08/05	445	510	570

Possibilité d'arrivée à la carte.

Arrivées à la carte et courts séjours possibles (2 nuits min.), nous consulter. Résidence fermée du 02/01 au 23/01.



Animaux admis : + 39 €/semaine/animal (2 max./appt.).

Le prix comprend : la location (charges incluses) du 1^{er} jour 16 h au dernier jour 10 h. Court séjour : le ménage final (sauf kitchenette).
Le prix ne comprend pas : la caution de 400 € à verser à l'arrivée et restituée au départ après état des lieux, la taxe de séjour, le ménage de fin de séjour si l'appartement n'est pas rendu propre (de 45 € à 65 € sauf court séjour).

Rendez-vous sur notre site : www.vacances-passion.org (infos, disponibilités, réservation).

Nos conseillers sont à votre écoute ! Rendez-vous p. 103 pour connaître la liste de nos points de diffusion.



Finistère CROZON/MORGAT

Entourée au nord par la rade de Brest, à l'ouest par la mer d'Iroise et au sud par la baie de Douarnenez, la presqu'île de Crozon possède de nombreux sites naturels remarquables. Sur les 60 km de littoral qui bordent la commune de Crozon, 12 km sont constitués de plages et de grèves.

Résidence Le hameau de Peemor Pen****

La résidence de vacances se compose de maisonnettes réparties en sept petits hameaux à l'architecture traditionnelle bretonne. Elle est située à 1 km de la plage et à 900 m du centre du village.

Kitchenette équipée (lave-vaisselle). Terrasse et jardinet avec salon de jardin.

Maisonnette 4 personnes (32/34 m²)

Maisonnette duplex 6 personnes (43 m² environ)

Maisonnette duplex 8 personnes (53/67 m²)

INCLUS					AVEC PARTICIPATION			
Linge de lit	Linge de toilette	Parking	TV	Piscine couverte	Laverie	Matériel bébé	Wi-Fi	Espace Sauna/Hammam



COUP DE POUCE



15 % de réduction : pour tout séjour de 7 nuits minimum du 19/12 au 02/01 et du 06/02 au 08/05, réservé jusqu'au 30/09.

15 % de réduction : pour tout séjour de 2 semaines consécutives.

25 % de réduction : pour tout séjour de 3 semaines consécutives.

40 % de réduction : pour tout séjour de 4 semaines et plus.

Offres non cumulables entre elles et applicables sur l'hébergement uniquement.

Les offres sont uniquement applicables si la totalité du séjour est comprise dans les périodes de validité.

Location - Réf : 435 047 001

Prix par location	Maisonnette 4 pers.	Maisonnette duplex 6 pers.	Maisonnette duplex 8 pers.
par semaine			
19/12-26/12	380	420	465
26/12-02/01	430	475	525
06/02-06/03	280	300	335
06/03-27/03	245	270	290
27/03-03/04	400	440	495
03/04-08/05	430	470	535

Possibilité d'arrivée à la carte.

Arrivées à la carte et courts séjours possibles (2 nuits min.), nous consulter.



Animaux admis : + 39 €/semaine/animal (2 max./appt.).

Le prix comprend : la location (charges incluses) du 1^{er} jour 16 h au dernier jour 10 h, les draps et linge de toilette. En court séjour : le ménage de fin de séjour (sauf kitchenette), les draps et le linge de toilette.

Le prix ne comprend pas : la caution de 400 € à verser à l'arrivée et restituée au départ après état des lieux, la taxe de séjour, le ménage de fin de séjour si la maisonnette n'est pas rendue propre de 45 € à 65 € (sauf court séjour).



Gironde ARÈS

Dans un cadre paisible où les forêts de pins tutoient les eaux du bassin d'Arcachon, Arès est une ville rythmée par le cycle des marées.

Résidence Les rives de Saint-Brice ***

Construite dans un environnement naturel sur le modèle "village de pêcheurs" de la région, cette résidence de vacances piétonnière est composée de maisons indépendantes et mitoyennes avec terrasse. Elle se situe dans un parc très arboré qui bénéficie d'un accès direct à une plage de sable. Commerces à proximité.

Kitchenette équipée (lave-vaisselle). Salle de douches ou de bains. Terrasse.

2 pièces 4 personnes Pêcheur (40 m² environ)

3 pièces 6 personnes Pêcheur (40 m² environ)

3 pièces 6 personnes duplex Pêcheur (51 m² environ)

4 pièces 8 personnes duplex Arcachonnais (70 m² environ)

INCLUS				AVEC PARTICIPATION		
Matériel bébé	Wi-Fi	Espace fitness	Piscine couverte	Linge de lit	Linge de toilette	TV



COUP DE POUCE



15 % de réduction : pour tout séjour de 2 semaines consécutives du 19/12/20 au 08/05/21.

8 nuits = 7 nuits : pour tout séjour du 19/12/20 au 26/12/20, arrivée possible le 18/12/20 sans supplément (à signaler à la réservation et selon disponibilités).

Offre non cumulable, valable uniquement sur l'hébergement.

Location - Réf : 417 017 001

Prix par location	2 pièces 4 pers.	3 pièces duplex 6 pers.	3 pièces 6 pers.	4 pièces 8 pers.
par semaine				
19/12-02/01	265	330	315	440
02/01-16/01	155	185	175	230
16/01-06/02	175	215	195	275
06/02-06/03	265	330	315	440
06/03-03/04	205	260	240	320
03/04-10/04	295	375	350	450
10/04-08/05	395	485	450	620



Animaux admis : + 42 €/animal/séjour.

Le prix comprend : la location (charges incluses) du 1^{er} jour 17 h au dernier jour 10 h.

Le prix ne comprend pas : la caution de 350 € à verser à l'arrivée et restituée au départ après état des lieux, la taxe de séjour, le ménage de fin de séjour.



Var SAINT-MANDRIER

Située sur la presqu'île de Saint-Mandrier, cette résidence de tourisme profite d'une localisation exceptionnelle au cœur du Var préservé. Dans la région la plus ensoleillée de France et en bordure de la mer Méditerranée, vous découvrirez tout le charme de la Côte d'Azur.

Résidence Cap Azur****

Idéalement située à 20 m de la plage, cette résidence de vacances climatisée ouvre sur un patio paysagé agrémenté d'une piscine extérieure chauffée.

Les logements climatisés sont composés d'un coin cuisine équipé d'un four à micro-ondes, plaques de cuisson, frigidaire, lave-vaisselle, grille-pain et cafetière.

2 pièces 4 personnes (30 m² env.)
2 pièces 6 personnes (43 m² env.)

INCLUS



AVEC PARTICIPATION



COUP DE POUCE



8 nuits = 7 nuits : du 19/12/20 au 26/12/20, arrivée possible le 18/12/20 sans supplément (à signaler à la réservation).

4 semaines = 3 semaines : pour tout séjour de 4 semaines consécutives du 19/12/20 au 08/05/21, la semaine la moins chère est offerte.

15 % de réduction : pour tout séjour de 2 semaines consécutives et plus du 19/12/20 au 02/01/21 et du 06/02/21 au 08/05/21.
Offres non cumulables entre elles.

Location - Réf : 417 029 001

Prix par location	2 pièces 4 pers.	2 pièces 6 pers.
par semaine		
19/12-02/01	320	375
06/02-06/03	320	375
06/03-03/04	295	370
03/04-10/04	320	395
10/04-08/05	475	545



Animaux admis : + 42 €/séjour/animal.

Le prix comprend : la location (charges comprises) du samedi 17 h au samedi 10 h, les équipements et services indiqués.

Le prix ne comprend pas : la caution de 450 € (à déposer sur place), la taxe de séjour, le ménage de fin de séjour et le ménage quotidien, le linge de toilette, le change du linge de lit et toutes les autres prestations indiquées en brochure.



Var SIX-FOURS-LES-PLAGES

Sur la côte provençale, au bord de la Méditerranée, Six-Fours-les-Plages est une station balnéaire et sportive. Elle vous accueille pour des vacances de rêve tout au long de l'année. Découvrez la presqu'île du Gau, la forêt méditerranéenne préservée, ou encore l'archipel des Embiez, ressourcez-vous et profitez des charmes de la Grande Bleue !

Résidence Les Terrasses des Embiez****

Optez pour une location de vacances à Six-Fours-les-Plages dans une résidence d'exception : 107 appartements spacieux à la décoration raffinée répartis sur 13 bâtiments d'un étage à 200 m des premiers commerces et du port, et à 500 m des premières plages.

Kitchenette (lave-vaisselle). Salle de bains (ou douche en 2 pièces 4 pers.). Terrasse ou balcon avec salon de jardin.

2 pièces 4 personnes (30 m² environ)
2 pièces cabine 6 personnes (41 m² environ)
3 pièces duplex 6 personnes (43/56 m²)
3 pièces cabine duplex 8 personnes (50/57 m²)

INCLUS



AVEC PARTICIPATION



COUP DE POUCE



15% de réduction : pour tout séjour de 7 nuits minimum du 19/12 au 02/01 et du 06/02 au 08/05, réservé jusqu'au 30/09/2020.

15 % de réduction : pour tout séjour de 2 semaines consécutives.

25 % de réduction : pour tout séjour de 3 semaines consécutives.

40 % de réduction : pour tout séjour de 4 semaines et plus.

Offres non cumulables entre elles et applicables sur l'hébergement uniquement.

Les offres sont uniquement applicables si la totalité du séjour est comprise dans les périodes de validité.

Location - Réf : 435 040 001

Prix par location	2 pièces 4 pers.	2 pièces cab. 6 pers.	3 pièces duplex 6 pers.	3 pièces cab. 8 pers. duplex
par semaine				
19/12-26/12	340	380	405	440
26/12-02/01	390	440	470	505
06/02-06/03	330	375	395	425
06/03-27/03	310	355	380	405
27/03-03/04	485	550	585	635
03/04-08/05	485	550	590	630

Possibilité d'arrivée à la carte.

Arrivées à la carte et possibilité de court séjour (2 nuits min.), nous consulter. Résidence fermée du 02/01 au 06/02/21.



Animaux admis : + 39 €/semaine/animal (2 max./appt.).

Le prix comprend : la location (charges incluses) du samedi 16 h au samedi (avant 10 h). Court séjour : le ménage de fin de séjour (sauf kitchenette).

Le prix ne comprend pas : la caution de 400 € à verser à l'arrivée et restituée le jour du départ après état des lieux, la taxe de séjour, le ménage de fin de séjour si l'appartement n'est pas rendu propre (de 45 € à 65 € sauf court séjour).

Rendez-vous sur notre site : www.vacances-passion.org (infos, disponibilités, réservation).

Nos conseillers sont à votre écoute ! Rendez-vous p. 103 pour connaître la liste de nos points de diffusion.



Alpes-Maritimes MANDELIEU/CANNES

À 8 km de Cannes, au creux du superbe golfe de la Napoule, découvrez Mandelieu et son merveilleux climat. La proximité des grandes stations y crée toute l'année une animation exceptionnelle.

Résidence Les Trois Rivières

Au cœur d'un parc luxuriant de 11 ha, sur 5 étages avec ascenseur, la résidence de vacances se situe à 300 m du centre-ville et à 2,5 km des plages.

Kitchenette équipée. Salle de bains ou douche, wc parfois séparés. Terrasse avec salon de jardin.

Studio 2/3 personnes (15/20 m²)

Studio 4 personnes (25/30 m²)

Appartement 2 pièces 4/5 personnes (30/40 m²)

INCLUS



AVEC PARTICIPATION



COUP DE POUCE



15 % de réduction : pour tout séjour de 7 nuits minimum du 19/12 au 02/01 et du 06/02 au 08/05, réservé jusqu'au 30/09.

15 % de réduction : pour tout séjour de 2 semaines consécutives.

25 % de réduction : pour tout séjour de 3 semaines consécutives.

40 % de réduction : pour tout séjour de 4 semaines et plus.

Offres non cumulables entre elles et applicables sur l'hébergement uniquement.

Les offres sont uniquement applicables si la totalité du séjour est comprise dans les périodes de validité.

Location - Réf : 435 032 001

Prix par location	Studio 2/3 pers.	Studio 4 pers.	2 pièces 4/5 pers.
par semaine			
19/12-26/12	239	265	305
26/12-02/01	285	309	355
06/02-06/03	249	279	325
06/03-27/03	209	229	279
27/03-03/04	305	335	385
03/04-08/05	315	345	395

Résidence fermée du 02/01 au 06/02.



Animaux admis : + 39 €/semaine/animal (2 max./appt).

Le prix comprend : la location du 1^{er} jour 17 h au dernier jour 10 h.

Le prix ne comprend pas : la caution de 300 € à verser à l'arrivée, la taxe de séjour, les charges (selon relevé du compteur ou forfait), le ménage de fin de séjour si l'appartement n'est pas rendu propre, la sanitisation.



Haute-Corse BELGODÈRE

Le village de Belgodère se trouve au cœur de la Balagne, entre L'Île-Rousse et Saint-Florent. Belgodère, c'est avant tout la merveilleuse plage de Lozari, mais aussi sa tour Carrée, son château, et la découverte de la Corse, une région inoubliable...

Résidence Les hameaux de Capra Scorsa

Au milieu de 4 ha de maquis, la résidence de vacances est située à 15 min en voiture du village de Belgodère, à 15 min en voiture de L'Île-Rousse, à 5 min du golf Reginu et à 600 m de la plage (petite route à traverser). Les maisonnettes sont réparties en îlots de 2 à 6 appartements.

Kitchenette équipée (lave-vaisselle). Salle de bains, wc séparés pour la plupart. Terrasse ou jardinet.

2 pièces 4/5 personnes (35 à 43 m²)

3 pièces 6/7 personnes (52 à 64 m²)

INCLUS



AVEC PARTICIPATION



COUP DE POUCE



20% de réduction : pour tout séjour de 2 semaines consécutives du 05/12/20 au 08/05/21

Location - Réf : 407 058 001

Prix par location	2 pièces 4/5 pers.	3 pièces 6/7 pers.
par semaine		
17/10-31/10	375	435
31/10-05/12	275	320
05/12-19/12	275	320
19/12-02/01	325	375
02/01-06/02	275	320
06/02-03/04	325	375
03/04-10/04	360	445
10/04-08/05	395	485



Animaux accueillis gratuitement

Le prix comprend : la mise à disposition de l'hébergement (charges incluses) du 1^{er} jour 17 h au dernier jour 10 h.

Le prix ne comprend pas : la caution (2 versements : 300 € pour les logements et 30 à 50 € caution ménage) à verser à l'arrivée et restituée au départ, la taxe de séjour (pour les personnes de plus de 12 ans).



Profitez des aides aux vacances !

Une autre façon de vous aider à vivre les vacances auxquelles vous avez droit, c'est de vous faire bénéficier de toutes les aides disponibles. Profitez-en, elles sont là pour ça !

Paiement échelonné

Vacances passion vous permet de régler votre séjour en plusieurs fois sans frais.

Les chèques-vacances pour le règlement de votre séjour

Vacances passion accepte les chèques-vacances et e-chèques-vacances émis par l'Agence nationale. Vous pouvez donc les utiliser pour le règlement total ou partiel de vos séjours en France et en Europe.



Le programme Seniors en vacances

Nous sommes partenaires du programme Seniors en vacances de l'ANCV. Si vous avez 60 ans ou plus ou si vous êtes retraité ou sans activité professionnelle, bénéficiez d'une offre de séjour tout compris incluant hébergement, pension complète, animations et excursions sur un large choix de destinations en France. Infos et destinations au 01 43 58 95 66.

Aide aux temps libres de la CAF

Il est possible d'obtenir une aide aux temps libres auprès des caisses d'allocations familiales (CAF) sous la forme de bons vacances, AVF... Le montant varie selon le département. Il viendra en déduction du montant du séjour. Les AVF sont utilisables sur de nombreuses destinations présentées dans cette brochure. Renseignez-vous auprès de votre CAF départementale ou sur le site www.vacaf.org.

DÉCOUVREZ DES LIEUX D'EXCEPTION À DES PRIX AVANTAGEUX

Week-end, city break ou long courrier, des séjours autour du monde plébiscités par nos clients pour leur excellent rapport/prix.

Ce qu'ils ont adoré : le niveau de qualité recherché, un groupe à taille humaine, les hébergements en hôtel 3 ou 4 étoiles, l'assistance aéroport...

En 2019, 99 % des clients souhaitent repartir avec Vacances Passion, pourquoi pas vous ?

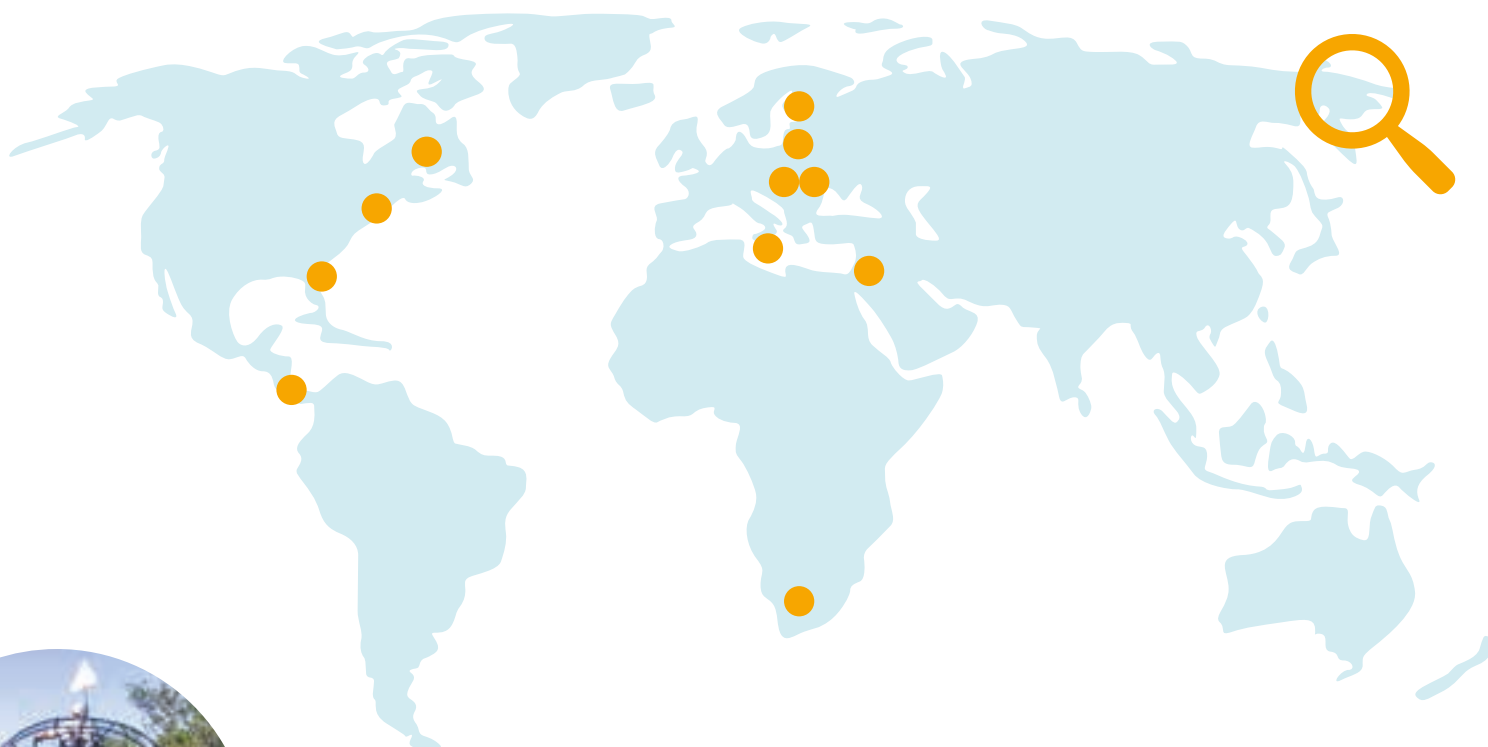

Très prochainement :
Norvège, Riga...





QUELQUES EXEMPLES*

MOYEN ORIENT

Jordanie - 1 487 €

AMÉRIQUE

New York - 898 €

Combiné Floride/Canada - 2449 €

Canada - 1339 €

Panama - 1595 €

EUROPE

Malte - 480 €

Vienne - 399 €

Budapest - 545 €

Prague - 370 €

Laponie/Finlande - 1499 €

AFRIQUE

Afrique du Sud - 1 373 €

* Prix à partir de.



Rendez-vous sur notre site

www.vacances.passion.org

Infos, disponibilités, réservations, nos conseillers sont à votre écoute.



PRÉAMBULE

Vacances passion est la marque de distribution des prestations touristiques de loisirs destinées aux adultes et aux familles vendues par la Ligue de l'enseignement, association nationale à but non lucratif reconnue d'utilité publique dont le siège social est situé 3, rue Recamier - 75007 Paris, immatriculée au registre des opérateurs de voyages et de séjours sous le numéro IMO75100379. Garantie financière Unat Paris. Responsabilité civile Apac Paris.

Les prestations décrites dans cette brochure sont réservées aux adhérents (les voyageurs ou les participants) de la Ligue de l'enseignement et des associations affiliées à la Ligue de l'enseignement. Les conditions particulières de vente Vacances passion s'appliquent dans le cadre de la réglementation française en vigueur à compter du 1^{er} juillet 2018 et notamment des articles L. 211-1 et suivants et R. 211-1 et suivants du code du tourisme.

Elles sont portées à la connaissance du voyageur par Vacances passion ou l'association vendeuse avant tout engagement de sa part et complètent l'information préalable visée à l'article R. 211-4 du code du tourisme, outre les fiches descriptives des prestations et, dans certains cas, les conditions particulières de paiement et d'annulation notamment, spécifiques à certains produits et prestations. Dans cette dernière hypothèse, les conditions spécifiques signalées sur le descriptif préalable du produit prévaudront sur le texte général des présentes conditions particulières de vente.

L'information préalable prévue à l'article R. 211-4 du code du tourisme peut être modifiée après publication et consultation par les voyageurs, notamment quant aux caractéristiques principales des services de voyage (notamment les conditions de transport, le déroulement du séjour et l'hébergement), au prix, aux modalités de paiement, au nombre minimal de personnes éventuellement requis pour la réalisation du voyage, aux conditions de résolution (annulation) par le voyageur, conformément aux articles R. 211-5 et L. 211-9. Le voyageur en sera informé de manière claire, compréhensible et apparente avant la conclusion du contrat de voyage.

En validant son contrat, le voyageur reconnaît expressément avoir pris connaissance des présentes conditions ainsi que des descriptifs plus spécifiques des prestations choisies sur la brochure. Le défaut d'acceptation de tout ou partie des présentes Conditions par le voyageur aura pour effet sa renonciation à tout bénéfice des prestations proposées par Vacances passion.

Les présentes conditions particulières de vente sont à jour dès leur publication et annulent et remplacent toute version antérieure.

ABSENCE DE DROIT DE RÉTRACTATION ET DÉMARCHAGE TÉLÉPHONIQUE

En vertu de l'article L. 221-28-12° du code de la consommation, le droit de rétractation prévu en matière de vente à distance n'est pas applicable aux contrats ayant pour objet la vente de services d'hébergement, de transport, de restauration et de loisirs qui doivent être fournis à une date ou selon une périodicité déterminée.

Lorsque ses coordonnées téléphoniques sont recueillies, le client est informé qu'il a la possibilité de s'inscrire sur une liste gratuite d'opposition au démarchage téléphonique, par exemple : <http://www.bloctel.gouv.fr/>.

NOTRE ORGANISATION TECHNIQUE

Vacances passion/Ligue de l'enseignement - 21, rue Saint-Fargeau - CS 72021 - 75989 Paris Cedex 20. Tél. : 01 43 58 95 66 - Télécopieur : 01 43 58 95 08 Internet : www.vacances-passion.org E-mail : vacances@laligue.org

1. RESPONSABILITÉ DE VACANCES PASSION

Vacances passion apportera l'aide nécessaire au voyageur en difficulté, mais déclinera toute responsabilité et ne pourra se substituer financièrement au voyageur si une non-conformité lui est imputable, notamment dans les cas suivants :

- frais générés pour la perte des titres de transport par le voyageur (frais et pénalités de réémission des billets et frais induits notamment en cas de prolongation du séjour dans le pays de destination) ;
- dette contractée par le client auprès d'un tiers (ex. : extra dans les hôtels, etc.) ;

- perte de pièces d'identité ou tout autre document indispensable à la sortie du pays de destination et au retour en France.

Vacances passion est responsable de plein droit de la bonne exécution des services prévus par le contrat de voyage, en vertu de l'article L. 211-16-I du code du tourisme. Le voyageur est informé que la responsabilité de Vacances passion ne saurait en aucun cas être engagée lorsque le dommage revêtant un caractère imprévisible ou inévitable est imputable soit au voyageur, soit à un tiers étranger à la fourniture des services de voyage, ou résulte de circonstances exceptionnelles et inévitables (ex. : guerre, attentat, émeute, révolution, catastrophe nucléaire, événements climatiques ou naturels tels que cyclone, tremblement de terre, tsunami, tornade, nuage, vent de sable...).

En cas d'application de la responsabilité de plein droit de Vacances passion du fait de ses prestataires, les limites de dédommagement prévues à l'article L. 211-17-IV du code du tourisme, notamment lorsque des conventions internationales circonscrivent les indemnités dues par ces prestataires, trouveront à s'appliquer. Dans les autres cas, le contrat peut limiter les dommages et intérêts éventuels à trois fois le prix total du voyage (sauf préjudices corporels et fautes intentionnelles ou par négligence).

Il peut arriver, pour des raisons tenant à la période, à la fréquentation ou à des décisions des prestataires sur place, que le matériel soit en nombre insuffisant sur les lieux de séjour ou que certaines activités soient suspendues.

Vacances passion ne pourra être déclarée responsable en cas d'incident survenant au voyageur à l'occasion de prestations achetées hors contrat et directement sur place auprès d'un prestataire extérieur ou résultant de son initiative personnelle.

2. DÉROULEMENT DES VOYAGES ET SÉJOURS

Tout séjour volontairement interrompu ou abrégé ou toute prestation non consommée par le participant, pour quelque cause que ce soit, ne donneront lieu à aucun remboursement.

Lors de la conclusion du contrat, le participant doit attirer l'attention de Vacances passion sur tout élément déterminant de son choix et sur tout besoin particulier le concernant susceptible d'affecter le déroulement du voyage ou du séjour. Vacances passion indiquera au client si elle peut répondre contractuellement à ce besoin.

Vacances passion indique qu'elle pourra être amenée à refuser l'inscription d'un voyageur à un quelconque de ses séjours en raison d'une pathologie spécifique physique ou mentale déclarée, qui pourrait perturber ou empêcher le bon déroulement du séjour concerné, aussi bien pour le participant lui-même que pour les autres participants inscrits au même séjour.

La responsabilité du participant, ou de son représentant légal en tant que de besoin, sera engagée en cas de dissimulation au regard de Vacances passion d'un tel état pathologique sévère préexistant et contre-indiqué pour l'inscription du participant et donc sa participation à un séjour.

Confrontée à une telle situation, Vacances passion pourra, dès la connaissance des faits, refuser le départ ou procéder au rapatriement en cours de déroulement de séjour aux frais du participant.

Vacances passion rappelle également qu'elle n'est pas en mesure de garantir au participant le bénéfice d'un régime alimentaire particulier.

3. PRIX

Tous les prix figurant dans cette brochure sont exprimés TTC et en euros. Ils sont donnés à titre indicatif et peuvent être soumis à variation à la hausse ou à la baisse dans le cadre de la révision de prix indiquée au contrat et détaillée ci-dessous.

Seuls les prix indiqués lors de l'inscription définitive et figurant par conséquent sur la facture remise ou expédiée à tout participant lors de son inscription seront fermes et définitifs sauf révision précisée ci-dessous.

Réduction enfant : dans certains cas, les enfants de moins de 12 ans bénéficient d'une réduction qui sera mentionnée sur le descriptif du voyage ; dans le cas contraire, le voyageur est invité à interroger Vacances

passion pour connaître la réduction éventuelle et son montant. Le taux de réduction varie en fonction du mode de transport, des périodes de voyage (haute ou basse saison) et des hôtels choisis.

Révision du prix : les prix des séjours présentés dans cette brochure peuvent être soumis à variation tant à la hausse qu'à la baisse en fonction du coût des transports résultant du coût du carburant ou d'autres sources d'énergie, des redevances et taxes sur les services de voyage imposées par un tiers et comprises dans le contrat (taxes touristiques), taxes d'atterrissage ou d'embarquement et de débarquement dans les ports ou aéroports, des taux de change en rapport avec le contrat et des éventuelles importantes modifications des règles sanitaires imposées par les autorités compétentes pour l'organisation des séjours et non connues à la date d'impression de cette brochure.

Dans l'hypothèse d'une majoration du prix de vente et de celle que soit son importance, l'information sera transmise au voyageur de manière claire et compréhensible avec les justificatifs et le calcul, sur un support durable, au plus tard 20 jours avant le début du voyage ou du séjour.

En vertu de l'article R. 211-9 du code du tourisme, lorsque la majoration du montant du forfait est de 8 % au moins, Vacances passion informera le voyageur de manière claire, compréhensible et apparente sur un support durable, de la hausse, du délai raisonnable pour exprimer son acceptation ou son refus avec résolution du contrat et remboursement sans frais sous 14 jours et des conséquences de son absence de réponse (application des frais de résolution).

Les tarifs indiqués dans cette brochure ont été calculés en fonction des parités monétaires connues à la date du 15/06/2020.

4. DISPONIBILITÉ

Les propositions de séjours et voyages de cette brochure sont effectuées dans la limite des places disponibles mises en vente, tenant compte de toutes les contraintes de production et de commercialisation de l'organisateur, pouvant entraîner la disparition partielle ou totale, temporaire ou définitive, des places mises en vente.

5. MODALITÉS DE RÉSERVATION

Le participant peut effectuer sa réservation par courrier postal ou courrier électronique (courriel) auprès de son point de diffusion local Ligue de l'enseignement/Vacances passion dont les coordonnées figurent dans cette brochure.

La réservation peut également être effectuée via le site internet www.vacances-passion.org. Pour que l'inscription puisse être prise en compte, renseigner le bulletin d'inscription à la fin de cette brochure ou le formulaire en ligne et joindre obligatoirement un acompte d'un montant égal à 30 % de la totalité du prix du séjour choisi. Le contrat de voyage ou la confirmation de contrat sera adressé au voyageur par les mêmes voies postale ou électronique.

Le solde doit être réglé, au plus tard et sans rappel de la part de Vacances passion, un mois avant le début du séjour.

En cas de réservation moins d'un mois avant le début du séjour, le paiement total du séjour sera demandé à la réservation.

Vacances passion accepte les moyens de paiement suivants : chèque bancaire à l'ordre de la Ligue de l'enseignement, carte bancaire (Visa et Mastercard), chèques-vacances et espèces (paiement en espèces jusqu'au maximum légal de 1 000 €).

Les bons vacances des caisses d'allocations familiaiales ne peuvent être utilisés que pour le paiement du solde de votre séjour. En aucun cas, ils ne peuvent être utilisés pour le paiement de l'acompte.

Attention ! Un séjour est considéré comme soldé lorsque le solde correspondant est constaté "encaissé" par la comptabilité de Vacances passion/Ligue de l'enseignement.

Les chèques de solde (libellés à l'ordre de la Ligue de l'enseignement) doivent impérativement être expédiés à l'adresse suivante : Vacances passion - Service financier - 21, rue Saint-Fargeau - CS 72021 - 75989 Paris Cedex 20.

6. INTÉRÊTS DE RETARD ET PÉNALITÉS DE RETARD ET DE PAIEMENT

À défaut de paiement de tout ou partie du voyage, ou des frais de résolution (annulation), un mois avant le départ, le participant est redevable, de plein droit et sans qu'une mise en demeure ne soit exigée, d'un intérêt de retard sur le montant encore dû, calculé au taux de 1,25 % par mois de retard à partir de la date à laquelle le paiement était exigible jusqu'au jour du paiement total, majoré d'une somme de 15 % sur le montant encore dû, avec un minimum de 50 €, à titre d'indemnité forfaitaire pour les frais et efforts supplémentaires qui doivent être fournis pour obtenir le paiement. Un paiement tardif ou incomplet ouvre également la possibilité pour la Ligue de l'enseignement/Vacances passion de résoudre (annuler) le voyage du fait du voyageur et de lui facturer les frais de résolution (annulation) qui en découlent conformément à l'article ci-dessous.

7. RÉOLUTION (ANNULATION)

Par le voyageur :

Le voyageur peut résoudre (annuler) son contrat à tout moment et doit adresser son annulation par lettre recommandée avec accusé de réception, la date de réception servant de référence et de justificatif pour le calcul des frais de résolution (annulation).

La résolution (annulation) du contrat par le participant entraînera la perception de frais de résolution (annulation) par dossier d'inscription selon le barème ci-après :

- plus de 30 jours avant le départ : retenue des seuls frais administratifs de gestion d'un dossier d'inscription : 85 € par personne ou 120 € par famille ;
- entre 30 et 21 jours avant le départ : 30 % du prix total ;
- entre 20 et 15 jours avant le départ : 60 % du prix total ;
- entre 14 et 8 jours avant le départ : 80 % du prix total ;
- moins de 8 jours avant le départ ou non-présentation du participant (no-show) : 100 % du prix total.

Tout séjour écourté ainsi que toute prestation abandonnée volontairement par un participant entraînent la perception de frais de résolution (annulation) de 100 % du prix du séjour écourté ou abandonné.

Cas particulier pour les voyages/séjours avec transport d'acheminement par trains internationaux ou par avion au départ de la France, dont les conditions de résolution (annulation) sont les suivantes :

- plus de 60 jours avant le départ : retenue des seuls frais administratifs de gestion d'un dossier d'inscription : 145 € par personne ;
- entre 60 et 31 jours avant le départ : 30 % du prix total ;
- entre 30 et 21 jours avant le départ : 60 % du prix total ;
- moins de 21 jours avant le départ ou non-présentation : 100 % du prix total.

En cas de circonstances exceptionnelles et inévitables à destination ou à proximité immédiate ayant des conséquences importantes sur l'exécution du contrat ou sur le transport vers le lieu de destination, le voyageur peut annuler son contrat sans frais et sera remboursé intégralement sans indemnisation possible.

En cas de non-utilisation d'un billet d'avion pour quelque cause que ce soit, les taxes aéroportuaires obligatoires sont remboursables au voyageur sur sa demande dans un délai de 30 jours et gratuitement pour toute demande en ligne. Pour toute demande de remboursement hors ligne, Vacances passion percevra des frais correspondant à 20 % maximum du montant remboursé.

Par Vacances passion :

Dans le cas où le voyage ou le séjour sont annulés par Vacances passion, l'adhérent recevra une indemnité égale à la pénalité qu'il aurait supportée si la résolution (annulation) était intervenue de son fait à cette date, sauf lorsque la résolution (annulation) est imposée par des circonstances exceptionnelles et inévitables dont Vacances passion informera le voyageur dans les meilleurs délais ou au motif de l'insuffisance du nombre de participants. Dans ce dernier cas, Vacances passion informera le voyageur au plus tard dans les délais suivants :

- 20 jours avant le début du voyage ou du séjour dans le cas de voyages de plus de 6 jours ;
- 7 jours avant le début du voyage ou du séjour dans le cas de voyages de 2 à 6 jours ;
- 48 heures avant le début du voyage ou du séjour dans le cas de voyages n'excédant pas 2 jours.

8. MODIFICATIONS

Du fait du participant :

Toute modification à une inscription donnée entraîne la perception de 85 € par personne⁽¹⁾ ou 120 € par famille⁽¹⁾ pour les frais administratifs forfaitaires de gestion du dossier de modification. Si elle est demandée moins de 30 jours⁽²⁾ avant la date de début du séjour, elle sera considérée comme une résolution (annulation) suivie d'une réinscription et les frais prévus pour résolution (annulation) du contrat seront alors appliqués.

(1) 145 €/personne pour le cas particulier des voyages/séjours avec transport d'acheminement par trains internationaux ou par avion au départ de la France.

(2) 60 jours pour le cas particulier des voyages/séjours avec transport d'acheminement par trains internationaux ou par avion au départ de la France.

Du fait de Vacances passion :

Lorsque, avant le départ, Vacances passion est contrainte de modifier un élément essentiel du contrat en raison d'un événement extérieur, l'adhérent peut dans un délai de 7 jours, après en avoir été averti, soit annuler son contrat sans frais soit accepter de participer au voyage ou au séjour modifiés ; dans ce cas, un avenant au contrat sera alors conclu, précisant les modifications apportées et la diminution ou l'augmentation du prix entraînée.

9. BAGAGES

Sont interdits dans les bagages les articles concernés par la réglementation internationale IATA sur les matières dangereuses et notamment les articles explosifs, inflammables, corrosifs, oxydants, irritants, toxiques ou radioactifs, les gaz comprimés et les objets non autorisés par les États. Pour une meilleure information préalable, Vacances passion invite le voyageur à visiter le site www.aviation-civile.gouv.fr afin de prendre connaissance des mesures relatives notamment aux liquides transportés dans les bagages en cabine. Vacances passion ne peut être tenue pour responsable en cas de refus par la compagnie d'embarquer un bagage.

- Bagage à main ou en cabine (tout bagage non enregistré en soute) : de manière générale, le transporteur admet un seul bagage en cabine par passager dont le volume est indiqué dans les conditions de transport et peut varier selon le type d'appareil. Ce bagage reste sous la responsabilité du voyageur pendant toute la durée du voyage.

- Bagage en soute : chaque compagnie aérienne a sa propre politique. De manière générale, une compagnie régulière autorise une franchise de 20 kg de bagage en classe économique (exception faite pour les petits avions pour lesquels la franchise bagage peut être inférieure : entre 10 et 15 kg). Les compagnies à bas coût dites "Low-cost" autorisent une franchise de 15 kg en classe économique. En cas d'excédent, s'il est autorisé, le passager devra s'acquitter d'un supplément auprès de la compagnie aérienne à l'aéroport, calculé par le transporteur par kg supplémentaire. Lors de la réservation, le voyageur doit s'informer auprès de Vacances passion à propos de la politique adoptée par la compagnie aérienne en matière d'excédent de bagages.

Conformément à la Convention de Montréal lorsqu'elle est applicable, en cas de perte, d'avaries, de vols de bagages enregistrés à l'arrivée du vol, le client doit impérativement établir un constat d'irrégularité bagages avant toute sortie définitive de l'aéroport. Une fois le constat établi, le client est invité à adresser à la compagnie aérienne la déclaration en y joignant les originaux des pièces dans un délai de 7 jours à compter du jour du sinistre. Les retards de livraison de bagage doivent quant à eux être signifiés par écrit au transporteur dans un délai de 21 jours à compter de leur livraison. Vacances passion ne peut être tenue responsable de tout refus d'embarquement ou confiscation d'objet jugé dangereux par la compagnie ou les autorités aéroportuaires. Il est de la responsabilité du passager de se renseigner sur les objets interdits en soute ou en cabine.

10. ANIMAUX Animaux acceptés

Les animaux sont admis uniquement dans les séjours pour lesquels leur accueil est indiqué par le logo ci-avant. Dans tous les cas, les chiens de première catégorie (chiens d'attaque) et de deuxième catégorie (chiens de garde et de défense) ne sont pas acceptés.

Chaque transporteur aérien a sa propre politique en matière de transport des animaux. Suivant la destination, se renseigner auprès des services vétérinaires compétents et auprès de Vacances passion.

11. HÉBERGEMENT

Les hébergements sont classés selon les normes locales du pays d'accueil, qui peuvent différer des normes françaises. Lors de l'inscription, il sera tenu compte des chambres que les voyageurs désirent occuper :

- chambre double (pour deux personnes dès l'inscription) ;

- chambre double à partager (pour deux personnes, à signaler à l'inscription) ;

- chambre triple (pour trois personnes dès l'inscription) - il s'agit généralement d'une chambre double dans laquelle l'hôtelier ajoute un lit supplémentaire ;

- chambre individuelle (pour une personne dès l'inscription). Le supplément demandé pour l'octroi d'une chambre individuelle doit être confirmé lors de la conclusion du contrat. Malgré le supplément demandé, le nombre de chambres individuelles est toujours limité pour chaque voyage et dans les hôtels, et leur confort est généralement moindre (moins bien situées et plus petites que les chambres doubles).

Si le voyageur a maintenu une option chambre individuelle non confirmée et en cas d'impossibilité à fournir la chambre individuelle, le supplément acquitté à cet effet sera remboursé en fin de voyage proportionnellement à la non-fourniture de ce service et le voyageur ayant acquitté ce supplément se verra attribuer une chambre à deux lits à partager avec une autre personne.

Chambre à partager : les inscriptions en chambre à partager ne font l'objet d'aucune assurance quant à leur fourniture. En effet, cette prestation est liée à la présence d'un autre voyageur. En cas d'absence de cette personne, le supplément chambre individuelle devra être acquitté avant le départ du voyage. Nous attirons votre attention sur ce point important.

Chambres triples et quadruples : sont allouées à trois ou quatre personnes dont l'inscription est groupée. Le prix par personne en chambre triple ou quadruple est le même qu'en chambre double, sauf certains cas mentionnés dans la brochure.

À l'inscription : dans le cas où plus de trois personnes s'inscrivent ensemble pour un voyage, elles doivent préciser leur répartition dans les chambres.

Accompagnateur : sa présence est mentionnée et assurée en fonction d'un nombre minimum de participants.

12. FORMALITÉS

Les formalités mentionnées dans la brochure sont requises pour les ressortissants français au 15/06/2020. En aucun cas, Vacances passion ne pourra se substituer à la responsabilité individuelle des voyageurs qui doivent prendre à leur charge la vérification et l'obtention de toutes les formalités avant le départ (passport généralement valable 6 mois après la date de retour de voyage, visa, certificat de santé, etc.) et pendant toute la durée du voyage, y compris l'accomplissement des formalités douanières des pays réglementant l'exportation d'objets. Le non-respect des formalités, l'impossibilité d'un voyageur de présenter des documents administratifs en règle, quelle qu'en soit la raison, entraînant un retard, le refus à l'embarquement du voyageur ou l'interdiction de pénétrer en territoire étranger, demeurent sous la responsabilité du voyageur qui conserve à sa charge les frais occasionnés, sans que Vacances passion ne rembourse ni ne remplace la prestation.

Liens utiles :

Ministère des Affaires étrangères – conseil aux voyageurs :

<http://www.diplomatie.gouv.fr/fr/conseils-aux-voyageurs/>

Institut Pasteur – recommandations par pays :

<http://www.pasteur.fr/fr/map>

Les voyageurs de nationalité étrangère devront se renseigner eux-mêmes, avant l'inscription, auprès de leur consulat, sur les formalités à remplir.

Enfants mineurs : il appartient au responsable légal de se mettre en conformité avec les indications qui lui seront données. Les livrets de famille ne sont pas des pièces

d'identité. Tout enfant mineur doit posséder sa propre pièce d'identité avec photographie. Si le mineur voyage seul avec sa pièce d'identité, accompagné d'un seul titulaire de l'autorité parentale ou d'un tiers, il doit être, en outre, muni d'une autorisation parentale de sortie du territoire (manuscrite sous seing-privé avec authentification de signature effectuée en mairie ou au commissariat).

13. ASSURANCE VOYAGE

Dans le cadre des garanties souscrites à leur profit par l'Apac, tous les participants à un voyage ou à un séjour proposé par Vacances passion bénéficient gratuitement des garanties principales suivantes :

A. Responsabilité civile (dommages causés aux tiers) :

- dommages corporels : 30 000 000 € (sauf dommages exceptionnels 4 573 471 €) ;

- dont dommages matériels et immatériels en résultant 1 524 491 € ;

- intoxication alimentaire 762 246 €/an.

B. Défense et recours 3 049 €.

C. Individuelle accident corporel :

- frais de soins (en complément de tout autre organisme) 7 623 € ;

- frais de secours et de recherches 3 049 € ;

- invalidité permanente, sur la tranche des IPP de :

- 1 à 50 % 30 490 € ;

- 51 à 100 % 91 470 € (capital réduit proportionnellement au degré d'invalidité) ;

- capital-décès (décès par accident) 6 098 €.

D. Assistance (exclusivement s'il est fait appel aux services de l'assistant et après accord préalable de celui-ci) ;

- par les moyens mis en place par l'assistant, organisation du retour du participant en centre hospitalier proche du domicile, suite à un accident ou une maladie grave dont le traitement sur place s'avère impossible.

- rapatriement du corps : frais réels.

Attention ! Chaque personne faisant l'objet d'un rapatriement sanitaire en avion doit obligatoirement être porteuse de l'original de sa carte nationale d'identité ou de son passeport.

E. Dommages aux biens personnels (sauf bicyclettes et planches avec ou sans voile) en cas de vol caractérisé (effraction ou violence) si déclaration aux autorités de police dans les 48 h et détérioration accidentelle : garantie limitée à 1 100 € avec franchise de 110 € par sinistre (vêtu maximum à 50 %).

Remarque : s'agissant de l'ensemble des produits de location, aucune assurance n'est incluse. Ce type de prestation ne couvre que l'acte de location sans aucune prestation ni activité. Nous vous rappelons qu'il relève du choix et de la responsabilité de chaque participant de souscrire auprès de l'assureur de son choix les assurances couvrant les risques locatifs temporaires.

Cas particulier : s'agissant de locations d'appartements intégrés dans une structure Vacances passion qui offre des prestations et des activités, il va de soi que l'ensemble des prestations et activités organisées en complément optionnel par Vacances passion entre dans le cadre des assurances souscrites par Vacances passion au bénéfice de tous ses usagers.

Attention ! Les assurances exposées ci-dessus sont présentées à titre purement indicatif. Seules les conditions générales et particulières des garanties procurées par l'Apac, et que chaque participant peut réclamer, ont valeur contractuelle et engagent les parties.

Si le voyageur justifie d'une garantie antérieure pour les risques couverts par l'assurance souscrite, il a la possibilité de renoncer sans frais à cette/ces assurance(s) dans un délai de 14 jours à compter de la souscription et tant qu'aucune garantie n'a été mise en œuvre.

14. POLITIQUE DE PROTECTION DES DONNÉES PERSONNELLES

Les données personnelles du voyageur collectées lors de la réservation ont pour finalité le traitement de la commande et la gestion de la réservation.

Elles peuvent également être utilisées, avec accord préalable du voyageur, à des fins de communication commerciale ou d'opérations promotionnelles. Vacances passion peut être amenée à stocker, traiter ces informations et/ou à les transférer à des services internes ou à des tiers (tels que assurances, compagnies de transport, sous-traitants,

prestataires réceptifs, techniques, bancaires...) qui ne pourront accéder à ces données que pour les besoins liés à la commande et aux prestations afférentes et qui garantiront le même niveau de protection des données. Ces données sont conservées pour la durée nécessaire à leur traitement. Elles sont traitées en conformité avec le Règlement (UE) 2016/679 du 27 avril 2016 « RGPD ». Les voyageurs ont la possibilité d'exercer leur droit d'accès, d'opposition, de modification, de rectification, de portabilité et de suppression sur leurs données personnelles gratuitement par courrier postal à l'adresse suivante : Vacances passion - 21, rue Saint-Fargeau - CS 72021 - 75989 Paris Cedex 20.

15. CESSIION DU CONTRAT

Le voyageur peut céder son contrat à un tiers et doit impérativement en informer Vacances passion par tout moyen permettant d'en accuser réception, au plus tard 7 jours avant la date de début du voyage, en indiquant précisément le nom et l'adresse du cessionnaire et du participant au voyage, et en justifiant que celui-ci remplit les mêmes conditions que lui pour effectuer le séjour ou le voyage.

Le cédant ou le cessionnaire seront solidairement responsables du paiement d'un éventuel solde du prix ainsi que des frais supplémentaires appropriés.

En revanche, le client ne peut pas céder son ou ses contrats d'assurance. De plus, en cas de transport aérien si le billet est émis, il ne sera ni échangeable, ni remboursable par les compagnies aériennes et, dès lors, la cession du contrat de voyage pourra être assimilable à une annulation générant les frais prévus aux présentes conditions particulières de vente.

16. RÉCLAMATIONS ET LITIGES

Le voyageur doit signaler sur place au contact fourni par Vacances passion toute non-conformité constatée ; à défaut de signalement, la demande d'indemnisation du voyageur pourra être réduite ou rejetée.

Toute réclamation relative à un voyage ou à un séjour doit être adressée accompagnée de pièces justificatives dans un délai de trois mois après la fin du séjour par lettre recommandée avec accusé de réception à :

Vacances passion - Bureau qualité

21, rue Saint-Fargeau

CS 72021

75989 Paris Cedex 20

ou par courriel à bureau-qualite@aligie.org

Passé ce délai (cachet de La Poste faisant foi), Vacances passion se réserve le droit de ne pas donner suite à une réclamation relative à un voyage ou un séjour.

À défaut de réponse satisfaisante dans un délai de 60 jours, le voyageur a la possibilité de recourir à la médiation selon les modalités accessibles auprès du médiateur du tourisme et des voyages - MTV - BP 80 303 - 75823 Paris Cedex 17 - ainsi que sur son site internet : www.mtv.travel.

La Ligue de l'enseignement/Vacances passion©.

ATTENTION !

La garantie annulation n'est pas comprise dans nos forfaits. Pour bénéficier de cette couverture, il vous est possible de contracter une garantie annulation optionnelle (voir p. 100).

IMPORTANT : pour les soins médicaux à l'étranger, conserver les pièces justificatives des dépenses engagées. Pour les pays membres de l'Espace économique européen, se munir de la carte européenne d'assurance maladie (CEAM) délivrée par la section de Sécurité sociale dont vous dépendez (cette carte permet la prise en charge sur place des soins médicaux). L'assurance Apac agit en complément, déduction faite des prises en charge de la Sécurité sociale et des mutuelles (démarche normale qui reste le fait du participant) et pour un montant maximum de 7 623 €.

UNE DÉMARCHE SIMPLE, UN REMBOURSEMENT IMMÉDIAT !

Vacances passion vous propose sa garantie annulation : pour bénéficier de cette couverture qui n'est pas comprise dans nos forfaits, vous devez obligatoirement contracter la garantie annulation optionnelle proposée ci-dessous.

1. DE QUOI S'AGIT-IL ?

La garantie annulation optionnelle permet à l'adhérent le remboursement des sommes retenues par la Ligue de l'enseignement, conformément aux conditions de résolution (annulation) précisées dans nos conditions particulières de vente, lorsque l'adhérent doit résilier (annuler) tout ou partie de son voyage ou son séjour pour des raisons de maladie ou d'accident dûment certifiées.

Par accident, on entend une atteinte corporelle non intentionnelle de la part de la victime provenant de l'action soudaine d'une cause extérieure et lui interdisant tout déplacement par ses propres moyens.

Par maladie, on entend une altération de santé constatée par une autorité médicale compétente, interdisant de quitter la chambre et impliquant la cessation de toute activité professionnelle ou autre.

Dans tous les cas, une franchise de 85 € par personne ou 120 € par famille et par dossier d'inscription demeurera à la charge du participant, sauf dans le cas d'une inscription à un voyage/séjour avec transport d'acheminement par avion au départ de la France, où la franchise est portée à 145 € par personne.

La garantie annulation optionnelle cesse ses effets le jour du début du séjour ou le jour du départ dans le cas d'un transport collectif. Par contre, en cas d'interruption d'un voyage ou d'un séjour en cours de réalisation pour des raisons de maladie ou d'accident dûment certifiées, le remboursement sera calculé au prorata des jours de voyage ou de séjour non consommés par l'adhérent sur la base de leur valeur terrestre hors transport d'acheminement.

2. MODALITÉS D'APPLICATION

Pour bénéficier des remboursements liés à la garantie annulation, l'adhérent doit obligatoirement prévenir Vacances passion, sous pli recommandé et dans les plus brefs délais, uniquement à l'adresse suivante : Vacances passion - Service administration des ventes - 21, rue Saint-Fargeau - CS 72021 - 75989 Paris Cedex 20, en joignant à sa lettre la confirmation d'inscription, ainsi que le certificat justifiant de sa résolution (annulation) pour cas de force majeure :

- maladie grave non connue avant la prise d'inscription ;
- accident ;
- décès ;
- hospitalisation pour une cause intervenue après inscription concernant le participant lui-même, son conjoint, une personne l'accompagnant ou figurant sur la même facture, des ascendants ou descendants directs (frères, sœurs, beaux-frères, belles-sœurs et beaux-parents) ;
- complications de grossesse et leurs suites si la date du début du séjour est antérieure à la fin du 7^e mois de grossesse ;
- contre-indication ou suite de vaccinations dans le cas où une vaccination est nécessaire pour la réalisation du séjour, du voyage ou du circuit ;
- licenciement économique sous réserve que la procédure de licenciement n'était pas enclenchée, donc non connue avant la prise d'inscription ;

TARIF

pour les participants
à l'un des séjours présents
dans cette brochure :
+ 4,5 %
du prix total
du séjour facturé.

Gratuit

pour les enfants
de - 2 ans
en pension complète
ou en demi-pension
sur un séjour
en France

- vol dans les locaux professionnels ou privés ;
- convocation à un examen de rattrapage ou à un concours de l'administration ;
- obtention d'un emploi ou stage Pôle emploi pour toute personne majeure à la recherche d'un emploi sur présentation d'un certificat de travail ou de stage Pôle emploi ;
- mutation professionnelle entraînant un changement de domicile nécessitant la présentation d'une attestation de résiliation de bail ou de mise en vente ;
- changement de lieu d'accueil sur décision de justice ;
- refus de visa par les autorités du pays visité si les délais administratifs imposés par lesdites autorités pour l'obtention du visa ont été respectés ;
- dommage immobilisant le véhicule qui devait être utilisé pour se rendre à l'aéroport ou sur le lieu de séjour ;
- ou, enfin, destruction à plus de 50 % due à un incendie ou à des éléments naturels de locaux privés ou professionnels, dont l'adhérent est propriétaire ou locataire.

Principales conditions d'exclusion :

La garantie annulation ne fonctionne pas si l'annulation résulte :

- de maladies, hospitalisations et accidents préexistants à l'inscription ;
- de maladies nécessitant des traitements psychiques ou psychothérapeutiques y compris les dépressions nerveuses ;
- d'épidémies, de catastrophes naturelles et de la pollution ;
- de la guerre civile ou étrangère, d'un attentat, d'émeute ou d'un mouvement populaire ;
- de la participation volontaire d'une personne à des émeutes ou grèves ;
- d'oubli de vaccination ;
- de la non-présentation, pour quelque cause que ce soit, de la carte d'identité ou du passeport.

3. COMMENT CONTRACTER LA GARANTIE ANNULATION ?

La garantie annulation optionnelle vous sera automatiquement proposée, au titre de supplément, lors de votre inscription.

Dans tous les cas, précisez très clairement, **dès votre inscription**, que vous souhaitez contracter cette garantie annulation optionnelle, en supplément du séjour choisi.

Sur la facture figurera très clairement la mention "Garantie annulation". Ce document attestera que vous bénéficiez d'une garantie annulation pour le séjour concerné.

La garantie annulation optionnelle doit obligatoirement être souscrite au moment de la réservation. Elle n'est valable que pour une inscription à une réalisation proposée par Vacances passion et n'est pas remboursable.

● COMMENT S'INSCRIRE ?

- Sur notre site Internet www.vacances-passion.org
- Auprès des points de diffusion Vacances passion/Ligue de l'enseignement.
- Par correspondance auprès de ce même point de diffusion.

Remplissez soigneusement le bulletin de réservation en page 102 en indiquant votre choix de séjour. Prenez soin de mentionner précisément le nom et le numéro de référence du séjour choisi.

Pour que l'inscription puisse être prise en compte, joignez obligatoirement un acompte d'un montant égal à 30 % de la totalité du prix du séjour choisi (transport éventuel inclus). Les chèques bancaires et les chèques-vacances doivent être libellés à l'ordre de la Ligue de l'enseignement. Pour un règlement par carte bleue, veuillez remplir les rubriques correspondantes dans le bulletin de réservation en page 102.

Le solde doit être réglé au plus tard, et sans rappel de notre part, un mois avant le début du séjour. Si vous réservez moins d'un mois avant le début de votre séjour, joignez le paiement total du séjour. Après votre inscription, il vous sera remis directement ou expédié une facture accompagnée des indications sur le séjour choisi.

● ADHÉRER À LA LIGUE DE L'ENSEIGNEMENT

Nous sommes une association nationale à but non lucratif, reconnue d'utilité publique, et titulaire d'une concession de service public. Nous sommes immatriculés au registre des opérateurs de voyages et de séjours sous le n° IM075100379. Nous sommes agréés par les ministères des Sports, de la Jeunesse, de l'Éducation populaire et de la Vie associative, de l'Éducation nationale et des Affaires sociales et titulaires d'un agrément national du tourisme social et familial (n° 06.07.04).

Pour bénéficier de l'ensemble de nos prestations, il vous faut préalablement avoir adhéré à la Ligue de l'enseignement ou à l'une des 30 000 associations locales affiliées à la Ligue de l'enseignement. Cette adhésion est ouverte à tous. Vous pouvez adhérer dans tous les relais dont les coordonnées figurent à la page 103 de cette brochure.

La résolution (annulation) d'un séjour, du fait d'un participant, n'implique en aucun cas le remboursement de la carte d'adhésion.



TOUS VOS DOCUMENTS EN 1 CLIC !

Connectez-vous à www.vacances-passion.org et accédez à votre "espace client".

Après votre inscription, vous pourrez télécharger les documents suivants :

- la fiche descriptive du séjour,
- votre facture détaillée.

Important : ces documents ne sont pas expédiés par courrier.

Simple et pratique

Afin de faciliter votre contact avec nos conseillers vacances départementaux et mieux répondre à vos attentes, un numéro de téléphone non surtaxé est à votre disposition :

01 87 52 87 52
du lundi au vendredi

ATTENTION Un séjour est considéré comme soldé lorsque le solde financier est constaté encaissé par notre comptabilité. Or, il peut s'écouler plusieurs jours entre l'envoi de votre solde et son encaissement effectif. N'attendez pas le dernier moment pour solder votre séjour. Vous prendriez le risque de recevoir des relances. **N'envoyez jamais un chèque isolé sans indiquer au dos votre code client ainsi que le numéro de réservation.** Ceux-ci figurent sur la facture qui vous a été remise ou expédiée à votre inscription.

ATTENTION Si vous réglez par chèques-vacances, il est important de les libeller à l'ordre de la Ligue de l'enseignement. Vacances passion n'accuse pas réception des chèques.

ATTENTION Bénéficiaires de l'AVF de la CAF

Une attestation est demandée aux bénéficiaires de l'AVF lors de l'inscription chez Vacances passion. En aucun cas, les bons vacances ou l'attestation d'aide aux vacances de votre CAF ne doivent parvenir aux CAF directement (chacune d'elles ayant sa propre réglementation, la responsabilité de Vacances passion n'est donc pas engagée si l'aide ne peut être honorée pour une raison propre à ladite CAF).

Vacances passion se réserve le droit de refuser les aides aux temps libres qui arriveraient après la date limite imposée par chaque CAF départementale. Cette aide est acceptée pour le règlement du solde de votre séjour. En aucun cas elle ne peut être utilisée pour le paiement de l'acompte.

Renseignez-vous auprès de votre CAF ou sur le site Internet www.vacaf.org

À RETOURNER À VOTRE POINT DE DIFFUSION (adresse en page 103)

N° de cartes d'adhérents

 Êtes-vous déjà parti avec
 Vacances passion ?
 Oui : Non :
**SI OUI, REPORTEZ CI-DESSOUS
 VOTRE CODE CLIENT**
 |
 |

ADRESSE POSTALE EXACTE DU DOMICILE (REPLIR TOUTES LES RUBRIQUES EN LETTRES CAPITALES D'IMPRIMERIE)

Nom : | | Prénom : | |
 Adresse : | |
 Complément d'adresse : | |
 Code postal : | | Ville : | |
 Tél. domicile : | | Tél. portable : | | Tél. professionnel : | |
 E-mail : | |

DATES ET LIEU DE SÉJOUR CHOISI

Dates du séjour : du ... au ...	Nom du village/résidence	Lieu de séjour	Référence	Page n°

FORMULE DE SÉJOUR Nuit + petit-déjeuner Pension complète Demi-pension Formule hôtelière Nombre de chambres :
 Location / Type d'hébergement :

SUPPLÉMENTS

- Garantie annulation (voir détails p. 100)
- Matériel de ski (remplir le tableau ci-dessous : colonnes taille skieur/pointure/nom pack page 14)
- Autres suppléments selon le séjour choisi (animaux, chambre individuelle, location de parking, de kit bébé...) :

AVANTAGES

Bénéficiez-vous d'une aide aux vacances (CE, CAF, chèques vacances...)? Oui Non Indiquer le "code partenaire Vacances pour tous/Vacances passion" de votre CSE :

PARTICIPANTS AU SÉJOUR

Nom FIGURANT SUR LE PASSEPORT OU LA CARTE D'IDENTITÉ	Prénom	Date de naissance JJ/MM/AAAA	Sexe M/F	Taille du skieur*	Pointure*	Nom du pack*

CALCUL DU COÛT DU SÉJOUR	
Prix du séjour choisi	€
Suppléments éventuels (mentionnés ci-dessus)	€
Prix total du séjour	€
1^{ER} VERSEMENT DU SÉJOUR⁽¹⁾	
Acompte de 30 % du prix total du séjour à régler à la réservation	€
Garantie annulation optionnelle* 4,5 % du prix total du séjour (si souscrite)	€
Total du premier versement	€
SOLDE DU SÉJOUR À régler au plus tard 1 mois avant le départ	
Soit 70 % du prix total du séjour	€

* Attention : la garantie annulation optionnelle est payable dans son intégralité et n'est valable que si elle est prise au moment de la réservation (voir p. 100).

* À remplir uniquement si vous souhaitez bénéficier du forfait location de matériel Intersport (voir p. 14).

RÈGLEMENT

Je soussigné(e)
 certifie par la présente et déclare avoir pris connaissance des Conditions Particulières de Vente régissant tous les séjours Vacances passion et des conditions d'application de la garantie annulation optionnelle qui figurent sur la brochure en ma possession, et y souscris dans leur intégralité.
 Je reconnais également disposer dans le cadre du présent contrat de voyage, par la facture/confirmation d'inscription, la brochure en ma possession, la fiche descriptive correspondant au produit acheté, de toutes les informations prévues dans les dispositions des articles L.211-1 et suivants, R.211-1 et suivants du Code du Tourisme relatives à l'organisation et à la vente de voyages ou séjours.
 Le à

Signature de l'acheteur⁽¹⁾ :

ATTENTION ! Le solde doit être réglé, au plus tard et sans rappel de notre part, un mois avant le début du séjour. Si vous réservez moins d'un mois avant le début du séjour, joignez le paiement total du séjour.

PAIEMENT PAR CHÈQUE OU CHÈQUE VACANCES : libellez vos chèques à l'ordre de la Ligue de l'enseignement.

PAIEMENT PAR CARTE BANCAIRE (à préciser) : VISA MASTERCARD

Numéro de carte : | |
 Date d'expiration : | | / | |

Acompte :
 Je soussigné(e) autorise la Ligue de l'enseignement à débiter la somme de € correspondant à l'acompte de 30 % du prix total du séjour choisi (transport inclus), et, le cas échéant, au montant de la garantie annulation, déduction faite de l'acompte versé.
 Le à
 Signature du titulaire de la carte⁽¹⁾ :

Paiement du solde :
 Je soussigné(e) autorise la Ligue de l'enseignement à débiter, 30 jours avant la date de début de séjour, la somme correspondant au solde du prix total du séjour choisi (transport inclus).
 Le à
 Signature du titulaire de la carte⁽¹⁾ :

DANS NOS POINTS DE DIFFUSION DÉPARTEMENTAUX

01 - AIN Ligue de l'enseignement 7, av. Jean-Marie Verne 01000 Bourg-en-Bresse	15 - CANTAL Vacances pour tous Centre laïque Antonin Lac Rue du 139 ^e RI 15012 Aurillac cedex	30 - GARD Vacances pour tous Immeuble Le Quirinal 49, av. Jean Jaurès 30900 Nîmes	45 - LOIRET Ligue de l'enseignement 371, rue d'Alsace 45160 Olivet	60 - OISE Vacances passion 19, rue Arago ZAC de Ther 60000 Beauvais	75 - PARIS Vacances passion 21, rue Saint-Fargeau CS 72021 75989 Paris cedex 20 (Métro Saint-Fargeau).	89 - YONNE Vacances pour tous 57, avenue des Clairions 89000 Auxerre
02 - AISNE Ligue de l'enseignement 22, rue du Bois Morin 02370 Presles-et-Boves	16 - CHARENTE Vacances pour tous Résidence-club La Fayette Avenue de Bourgogne CS 30809 17041 La Rochelle cedex 1	31 - HAUTE-GARONNE Ligue de l'enseignement 43, chemin de la Garonne CS 12441 31085 Toulouse cedex 2	46 - LOT Ligue de l'enseignement 121, rue Victor Hugo 46000 Cahors	61 - ORNE Ligue de l'enseignement Centre de loisirs Hée/Varnier Le bois des Claires Route d'Heuloup 61000 St-Germain-du-Corbès	Vacances pour tous 167, boulevard de la Villette 75010 Paris (Métro Stalingrad)	90 - BELFORT Ligue de l'enseignement 14, rue Violet 25000 Besançon
03 - ALLIER Ligue de l'enseignement 42, rue du Progrès BP 423 03004 Moulins cedex	17 - CHARENTE-MARITIME Vacances pour tous Résidence-club La Fayette Avenue de Bourgogne CS 30809 17041 La Rochelle cedex 1	32 - GERS Ligue de l'enseignement 36, rue des canaris BP 20587 32022 Auch cedex 9	47 - LOT-ET-GARONNE Ligue de l'enseignement 108, rue Fumadelles BP 60179 47005 Agen cedex	62 - PAS-DE-CALAIS Ligue de l'enseignement 55, rue Michelet BP 20736 62031 Arras cedex	Ligue de l'enseignement 3, rue Récamiér 75341 Paris cedex 7 (Métro : Sèvres-Babylone)	91 - ESSONNE Vacances pour tous 8, allée Stéphane Mallarmé BP 58 91002 Evry cedex
04 - ALPES-DE-HAUTE-PROVENCE Ligue de l'enseignement 9, chemin des Alpilles BP 9049 04991 Digne-les-Bains cedex	18 - CHER Ligue de l'enseignement 5, rue Samson 18022 Bourges cedex	33 - GIRONDE Ligue de l'enseignement Château Bétaillhe 72, avenue de l'Église romane 33370 Artigues-près-Bordeaux	48 - LOZÈRE Ligue de l'enseignement 10-12, rue des clapiers BP 16 48001 Mende cedex	63 - PUY-DE-DÔME Ligue de l'enseignement 31, rue Pélissier 63028 Clermont-Ferrand cedex 2	76 - SEINE-MARITIME - Ligue de l'enseignement 4, rue Ernest Renan 76800 St-Etienne-du-Rouvray - Ligue de l'enseignement 32, rue Clovis 76600 Le Havre	92 - HAUTS-DE-SEINE Ligue de l'enseignement 24, bd de la Seine 92000 Nanterre
05 - HAUTES-ALPES Ligue de l'enseignement 2, avenue Lesdiguières 05000 Gap	19 - CORRÈZE Vacances passion 21, rue Saint-Fargeau CS 72021 75989 Paris cedex 20	34 - HÉRAULT Ligue de l'enseignement Résidence Le Lys blanc 974, avenue du Pirée 34000 Montpellier	49 - MAINE-ET-LOIRE Ligue de l'enseignement 14 bis, avenue Marie Talet 49100 Angers	64 - PYRÉNÉES-ATLANTIQUES Ligue de l'enseignement 17, rue de Boyrie 64000 Pau	77 - SEINE-ET-MARNE Ligue de l'enseignement La ferme Saint Just 11, rue de la Libération 77000 Vaux-le-Pénil	93 - SEINE-SAINT-DENIS Ligue de l'enseignement 119, rue Pierre Sémar 93000 Bobigny
06 - ALPES-MARITIMES Ligue de l'enseignement 12, rue Vernier 06000 Nice	20 - CORSE - Ligue de l'enseignement Bâtiment A immeuble Le Louisiane Rue Paul Colonna d'Istria 20090 Ajaccio - Ligue de l'enseignement Bâtiment I45 Les logis de Montesoro BP 154 20292 Bastia cedex	35 - ILLE-ET-VILAINE Vacances pour tous Centre Colombia 45, rue du Capitaine Maignan 35000 Rennes	50 - MANCHE Ligue de l'enseignement 5, boulevard de la Dollée CS 91309 50009 Saint-Lô cedex	65 - HAUTES-PYRÉNÉES Ligue de l'enseignement 1, rue Miramont 65000 Tarbes	78 - YVELINES Ligue de l'enseignement 7/9, rue Denis Papin 78190 Trappes	94 - VAL-DE-MARNE Ligue de l'enseignement Espace Condorcet 88, rue M. Bourdarias CS 70013 94146 Alfortville cedex
07 - ARDECHE Ligue de l'enseignement Boulevard de la Chaumette BP 219 07002 Privas cedex	21 - CÔTE-D'OR Ligue de l'enseignement 10, rue Camille Flammarion BP 47032 21070 Dijon cedex	36 - INDRÉ Ligue de l'enseignement 23, boulevard de la Valla BP 77 36002 Châteauroux	51 - MARNE Ligue de l'enseignement 19-23, rue Alphonse Daudet BP 2187 51081 Reims cedex	66 - PYRÉNÉES-ORIENTALES Ligue de l'enseignement 1, rue Michel Doutres 66000 Perpignan	79 - DEUX-SÈVRES Vacances pour tous Résidence-club La Fayette Avenue de Bourgogne CS 30809 17041 La Rochelle cedex 1	95 - VAL-D'OISE VACANCES POUR TOUS 2, rue Berthelot 95300 Pontoise
08 - ARDENNES Ligue de l'enseignement 19, av. de Montcy-Notre-Dame BP 90071 08002 Charleville-Mézières cedex	22 - CÔTES-D'ARMOR Vacances passion 89, bd Édouard Prigent CS 54127 22041 Saint-Brieuc cedex 1	37 - INDRÉ-ET-LOIRE Ligue de l'enseignement 10, av. de la République 37300 Joué-les-Tours	52 - HAUTE-MARNE Ligue de l'enseignement Maison des Associations Pôle Rostand 24, rue des Platanes BP 2041 52902 Chaumont cedex 9	67 - BAS-RHIN Ligue de l'enseignement 15, rue de l'Industrie BP 70437 67412 Illkirch cedex	80 - SOMME Ligue de l'enseignement Unalep Somme 51, rue Sully CS 82709 80000 Amiens cedex 1	971 - GUADELOUPE Ligue de l'enseignement 3 bis, quai Lefèvre 97110 Pointe-à-Pitre
09 - ARIÈGE Ligue de l'enseignement 13, rue du Lt Paul Delpech 09000 Foix	23 - CREUSE Ligue de l'enseignement 20, chemin des Granges CS 30343 23007 Guéret cedex	38 - ISÈRE Ligue de l'enseignement 33, rue Joseph Charnion 38000 Grenoble	53 - MAYENNE Ligue de l'enseignement 31 allée du Vieux-St-Louis BP 1424 53014 Laval cedex	68 - HAUT-RHIN Ligue de l'enseignement 2, rue des Alpes BP 40066 68392 Sausheim cedex	81 - TARN Ligue de l'enseignement Maison de l'Économie 1, avenue du Général Hoche 81000 Albi	972 - MARTINIQUE Ligue de l'enseignement 76, rue du prof. R. Garcin Route de Didier 97200 Fort-de-France
10 - AUBE Ligue de l'enseignement 15, avenue d'Échenilly 10120 St-André-les-Vergers	24 - DORDOGNE Vacances pour tous 82, av. Georges Pompidou BP 80010 24001 Périgueux cedex	39 - JURA Ligue de l'enseignement 280, rue des Violettes BP 40185 39005 Lons-le-Saunier	54 - MEURTHE-ET-MOSELLE Ligue de l'enseignement 49, rue Isabey CS 85221 54052 Nancy cedex	69 - RHÔNE Vacances passion 6, rue Victor Hugo 69002 Lyon	82 - TARN-ET-GARONNE Ligue de l'enseignement 709, bd Alsace-Lorraine BP 108 82000 Montauban	973 - GUYANE Ligue de l'enseignement Rectorat de Guyane Route de Baduel BP 6011 97306 Cayenne cedex
11 - AUDE Ligue de l'enseignement 22, rue Antoine Marty BP 21065 11870 Carcassonne cedex	25 - DOUBS Ligue de l'enseignement 14, rue Violet 25000 Besançon	40 - LANDES Ligue de l'enseignement 91, impasse Joliot Curie 40280 Saint-Pierre-du-Mont	55 - MEUSE Ligue de l'enseignement 15, rue Robert Lhuette BP 70059 55001 Bar-le-Duc cedex	70 - HAUTE-SAÛNE Ligue de l'enseignement 29, rue Général de Gaulle BP 30137 70003 Vesoul cedex	83 - VAR Ligue de l'enseignement 68, avenue Victor Agostini 83000 Toulon	974 - LA RÉUNION Ligue de l'enseignement 8, résidence Anaxagore 24, rue Jean Cocteau BP 50038 97491 Sainte-Clotilde cedex
12 - AVEYRON Ligue de l'enseignement 2, rue Henri Dunant BP 518 12005 Rodez cedex	26 - DRÔME Ligue de l'enseignement 26-32, avenue Sadi Carnot BP 133 - 26001 Valence cedex	41 - LOIR-ET-CHEER Ligue de l'enseignement 10, allée Jean Amrouche BP 11003 41010 Blois cedex	56 - MORBIHAN Ligue de l'enseignement 51, avenue Chenailler CS 40313 56103 Lorient cedex	71 - SAÛNE-ET-LOIRE Ligue de l'enseignement pour tous 41, Grande rue de la Coupée 71850 Charnay-lès-Mâcon	85 - VENDEE Ligue de l'enseignement 41, rue Monge BP 23 85001 La Roche-sur-Yon	976 - MAYOTTE Ligue de l'enseignement 105, rue Soweto Quartier Cavani 97600 Mamoudzou
13 - BOUCHES-DU-RHÔNE - Vacances passion 68, avenue de Toulon 13006 Marseille - Ligue de l'enseignement 192, rue Horace Bertin 13005 Marseille	27 - EURE Ligue de l'enseignement 4, rue Ernest Renan 76800 St-Etienne-du-Rouvray	42 - LOIRE - Ligue de l'enseignement 6, rue Buisson - CS 50514 42007 St-Etienne cedex 1 - Antenne roannaise 1, bd Camille Benoît 42300 Roanne	57 - MOSELLE Ligue de l'enseignement 1, rue du Pré Chaudron BP 45147 57074 Metz cedex 03	72 - SARTHE Ligue de l'enseignement 18, rue Béranger 72000 Le Mans	86 - VIENNE Vacances pour tous Résidence-club La Fayette Avenue de Bourgogne CS 30809 17041 La Rochelle cedex 1	987 - POLYNÉSIE FRANÇAISE Ligue de l'enseignement Rue Octave Moreau BP 341 98713 Papeete (TAHITI)
14 - CALVADOS Ligue de l'enseignement 16, rue de la Girafe BP 5091 14078 Caen cedex 5	28 - EURE-ET-LOIR Ligue de l'enseignement 4, impasse du Quincy 28300 Lucé	43 - HAUTE-LOIRE Ligue de l'enseignement 1, chemin de la Sermonne 43750 Vals-près-le-Puy	58 - NIÈVRE Vacances pour tous 7-11, rue du cdt Rivière 58000 Nevers	73 - SAVOIE Ligue de l'enseignement Square André Tercinet CS 30403 73004 Chambéry cedex	87 - HAUTE-VIENNE Ligue de l'enseignement 22, rue du Lt Meynieux 87000 Limoges	988 - NOUVELLE-CALÉDONIE Ligue de l'enseignement 21, rue Taragant Vallée de colons BP 300 98845 Nouméa cedex
15 - FINISTÈRE Ligue de l'enseignement 61, rue du Pen Ar Ménez BP 74107 29229 Brest cedex 2	44 - LOIRE-ATLANTIQUE Ligue de l'enseignement 9, rue des Olivettes BP 74107 44041 Nantes cedex 1	59 - NORD Vacances passion 13, place Simon Volland CS 90025 59042 Lille cedex	74 - HAUTE-SAVOIE Ligue de l'enseignement 3, avenue de la plaine BP 340 74008 Annecy cedex	88 - VOSGES Ligue de l'enseignement 15, rue du Général de Reffye 88000 Épinal cedex		

DANS NOS ANTENNES RÉGIONALES

BRETAGNE
(dép. 22-29-35-56)
Vacances passion
89, boulevard Édouard Prigent
CS 54127
22041 Saint-Brieuc cedex 1

HAUTS-DE-FRANCE
(dép. 02-08-59-60-62-80)
Vacances passion
13, place Simon Volland
CS 90025
59042 Lille cedex

PAYS-DE-LA-LOIRE
(dép. 44-49-53-72-85)
Vacances passion
Antenne régionale des Pays-de-La-Loire
9, rue des Olivettes
BP 74107
44041 Nantes cedex 1

PROVENCE-ALPES-CÔTE-D'AZUR
(dép. 04-05-06-13-2A-2B-83-84)
Vacances passion
68, avenue de Toulon
13006 Marseille

AUVERGNE/RHÔNE-ALPES
(dép. 01-03-07-15-26-38-42-43-63-69-73-74)
Vacances passion
6, rue Victor Hugo
69002 Lyon

VOTRE CONTACT PRIVILÉGIÉ

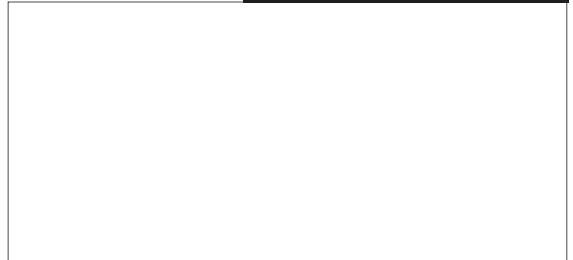

Découvrez aussi sur www.vacances-pour-tous.org



Les colonies pour les 4-14 ans



Les vacances pour les 13-18 ans



Les séjours linguistiques



ou rendez-vous dans votre point de diffusion

